

Wordt dit jouw droomhuis?



Polstraat 58

Aalten

Vrijstaande woning met drie slaapkamers, meerdere multifunctionele bijgebouwen en een droomtuin, aan een doodlopende straat. Wordt jij de nieuwe eigenaar?



Eggink Maalderink
Garantiemakelaars
Dijkstraat 26
7121 EV Aalten

0543 – 492 000
aalten@egginkmaalderink.nl
www.egginkmaalderink.nl



**Een huis koop
je niet alleen**

Wij gaan je daarbij
ondersteunen

Garantiemakelaars
staan voor je klaar

Wat leuk dat je interesse hebt in deze woning!

Droom je van een vrijstaande woning met een grote tuin en een boomgaard? Aan de zuidkant van de Polstraat, aan een doodlopende straat, staat deze degelijk gebouwde woning uit 1958, met meerdere multifunctionele bijgebouwen en een droomtuin. Via de inrit bereik je de carport en de garage, waardoor deze woning perfect is voor de auto- en motorliefhebber. De woning heeft een lichte woonkamer, een eetkeuken met bijkeuken en drie slaapkamers.

Vraagprijs € 585.000,- k.k.

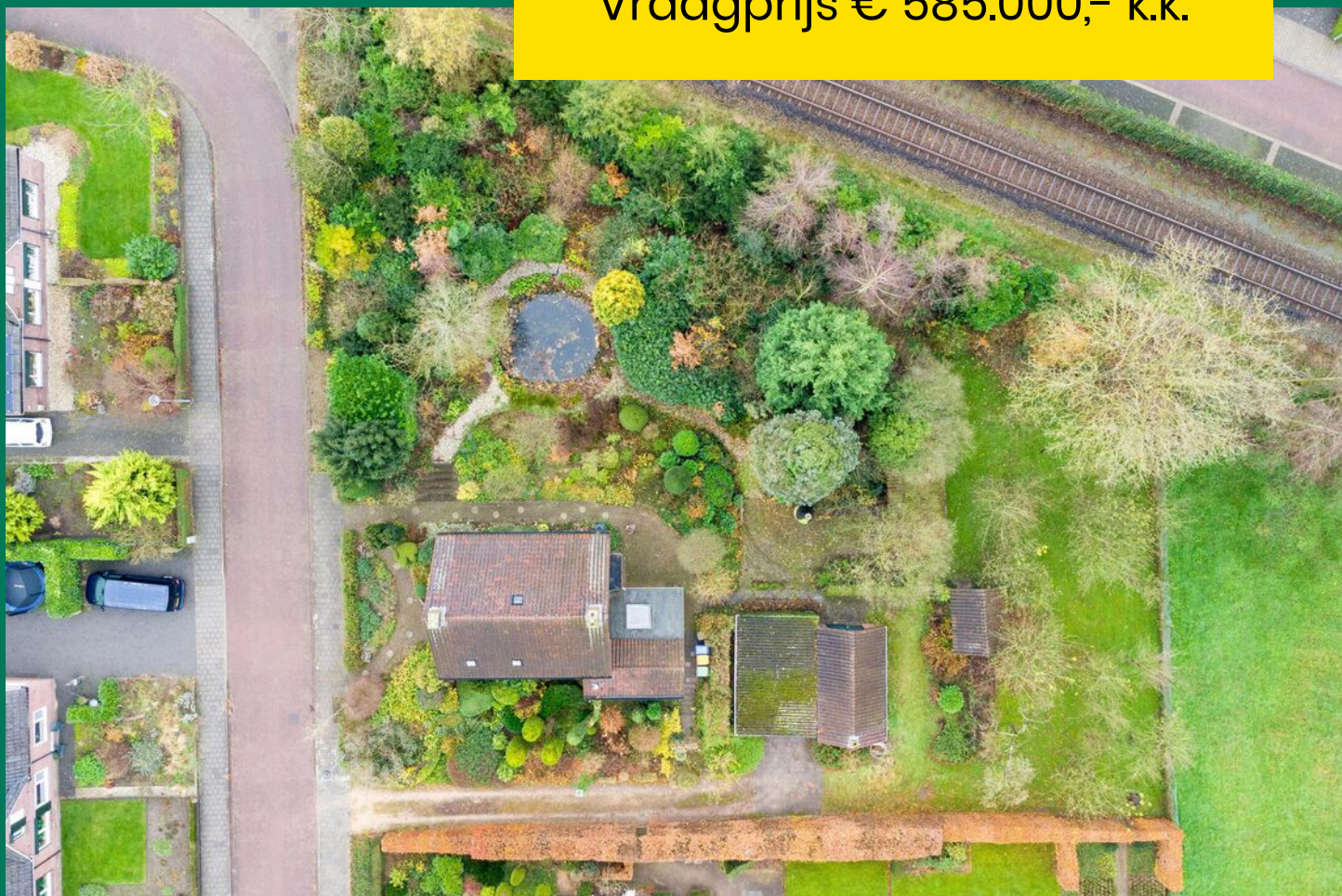



Kenmerken van deze woning

Soort woning	Eengezinswoning
Type woning	Vrijstaande woning
Bouwjaar	1958
Inhoud	442 m ³
Woonoppervlakte	109 m ²
Perceeloppervlakte	1857 m ²
Tuin	Tuin rondom
Energie label	G
Aantal kamers	4
Aantal slaapkamers	3

Omschrijving van de woning

Deze woning grenst aan de achterzijde aan een weiland en aan de zuidkant, achter de bomen en struiken, is de spoorlijn. Vlak om de hoek is een basisschool en als je de Polstraat in noordelijke richting volgt, loop je zo het centrum in. Aalten heeft goede onderwijsfaciliteiten, een treinstation en een gunstige ligging ten opzichte van Doetinchem, Winterswijk en Bocholt.

Indeling

Begane grond:

Vrienden en familie lopen achterom, maar de officiële entree van deze vrijstaande woning is aan de voorzijde. In de hal, aan de rechterzijde, is de trapopgang en aan de linkerzijde is een inbouwkast die als garderobekast gebruikt kan worden. Je ziet massief eikenhouten binnendeuren en deurkozijnen, met een deur die toegang geeft tot een trap naar de wijn-/provisiekelder. Naast deze trap is de toiletruimte met een fonteintje en een groot raam in de zijgevel.

De 8 meter lange woonkamer is een fijne leefruimte, mede dankzij de grote ramen aan drie zijden. Het eetgedeelte biedt ruimte aan een grote eettafel en het zitgedeelte is aan de achterzijde, bij de schouw met open haard en sfeervolle, authentieke elementen. Waar je ook zit in de woonkamer, het uitzicht naar de tuin is fraai.

In de dichte keuken is ruimte voor een tweede eettafel en ook vanaf hier kijk je naar het groen. De eikenhouten hoekopstelling is voorzien van een gaskookplaat, afzuigkap en een oven. Vanuit de keuken is de ruime bijkeuken te bereiken, met een uitstortgootsteen, wasmachineaansluiting en de opstelling van de CV-ketel. Vanuit de bijkeuken loop je, via het overdekte terras, naar de zeer ruime tuin.

Eerste verdieping:

Vanaf de overloop zijn drie slaapkamers, de badkamer en een aparte toiletruimte te bereiken. Bij de trap hangt een airco-unit en het dakraam zorgt voor prettige lichtinval. Aan de voorzijde is de badkamer, ingedeeld met een douche en wastafel. Erg prettig is de aparte toiletruimte, met de mogelijkheid om deze samen te voegen met een van de inbouwkasten. Zo ontstaat er ruimte voor een tweede badkamer!

Er zijn twee slaapkamers met dezelfde vloeroppervlakte, groot genoeg voor een tweepersoonsbed en een grote garderobekast.

Een van deze kamers, aan de achterzijde, heeft een deur naar het balkon. De derde slaapkamer, een perfecte kinderkamer of werkkamer, bevindt zich eveneens aan de achterzijde. Alle slaapkamers zijn voorzien van een inbouwkast.

Zolder:

Op de overloop is een luik met toegang tot de bergzolder. Hier is de opstelling van de boiler, die voor warm water in de badkamer zorgt.

Bijgebouwen:

Op het zeer ruime perceel staan drie bijgebouwen; een berging in de boomgaard, een garage v.v. krachtstroom aansluiting met carport en een zeer grote overkapping die als houtopslag in gebruik is. Zo is er genoeg ruimte voor de hobbyist en voor opslag, van de fietsen tot het tuingereedschap.

Exterieur:

Dit degelijk gebouwde woonhuis staat op een perceel van maar liefst 1.857 m². De rondom gelegen tuin is een oase van groen met struiken, bomen en een grote vijver. Aan de rechterzijde is een lange oprit, richting de garage en carport. Op het achterste deel van het perceel is de boomgaard met laagstam fruitbomen.

Bijzonderheden:

- Riant perceel van 1857 m²;
- Tuin is onder architectuur door Harry Esselink aangelegd;
- In 1974 zijn de spouwmuren geïsoleerd;
- Veranda aan de achterzijde (1980-1982), gebouwd van massief eikenhout gebinten met een pinconstructie;
- Houten kozijnen gedeeltelijk v.v. HR-beglazing;
- Verwarming via een HR-ketel (Vaillant), warm water via twee boilers (keuken en op zolder);
- Degelijk gebouwde woning met eikenhouten binnendeuren en deurkozijnen;
- Zeer ruime tuin met een boomgaard, veel groen en meerdere bijgebouwen;
- Overdracht op korte termijn mogelijk.











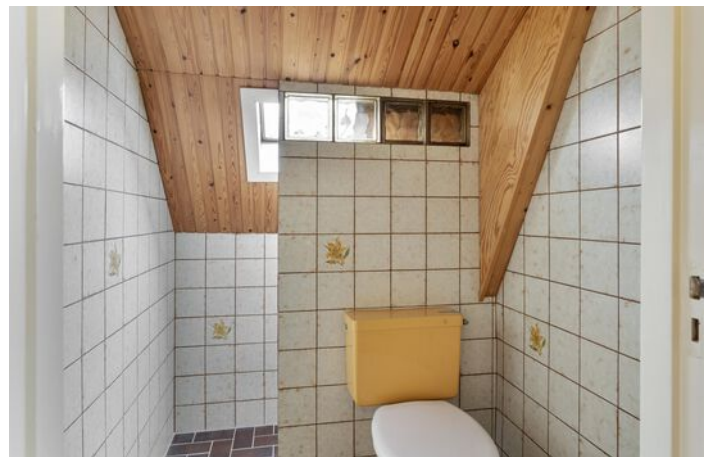













Begane grond

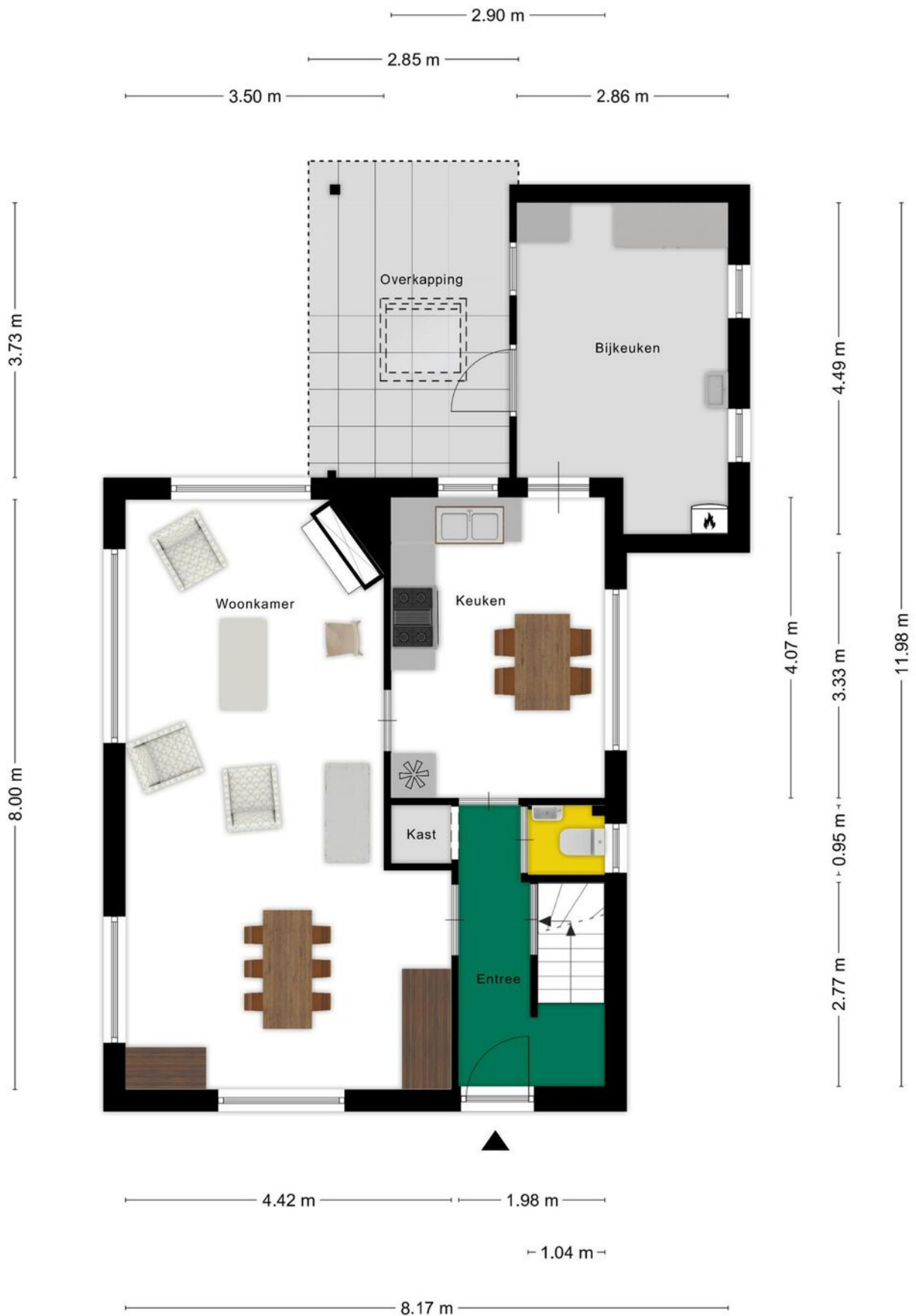

Aan de plattegronden kunnen geen rechten worden ontleend
 © Zibber www.zibber.nl

Eerste verdieping



Aan de plattegronden kunnen geen rechten worden ontleend
 © Zibber www.zibber.nl

Zolder

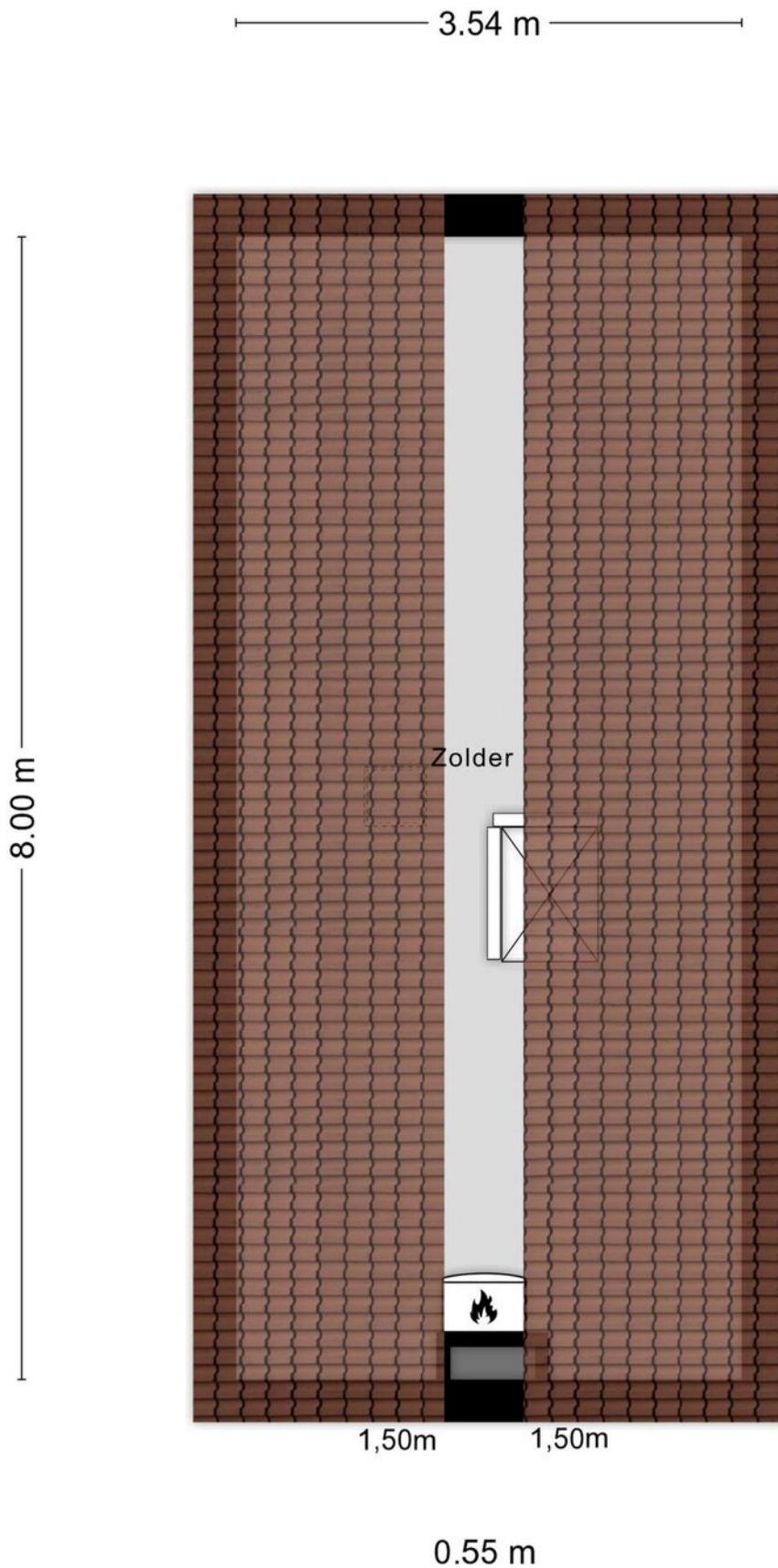

Aan de plattegronden kunnen geen rechten worden ontleend
© Zibber www.zibber.nl

Kelder

2.09 m

2.78 m

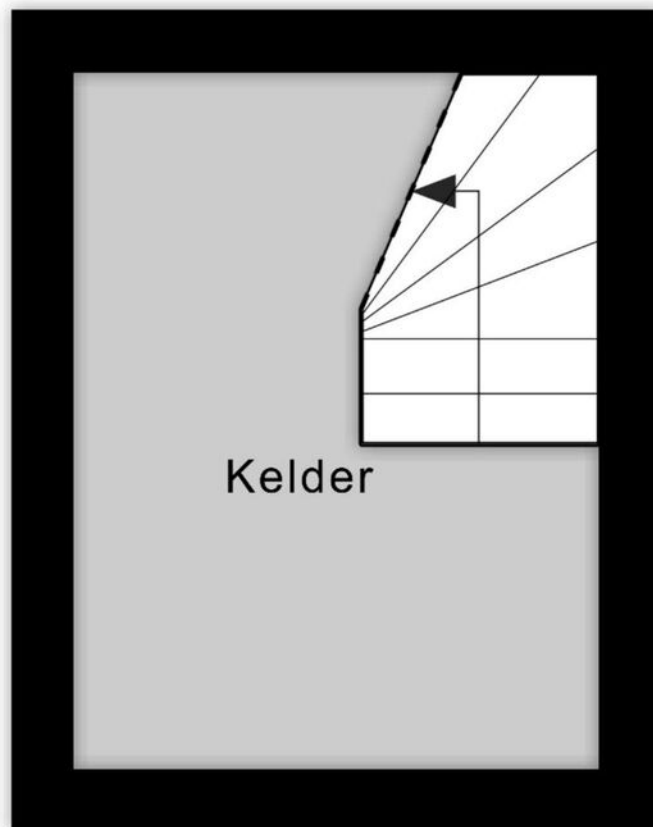

Aan de plattegronden kunnen geen rechten worden ontleend
© Zibber www.zibber.nl

Garage + Carport

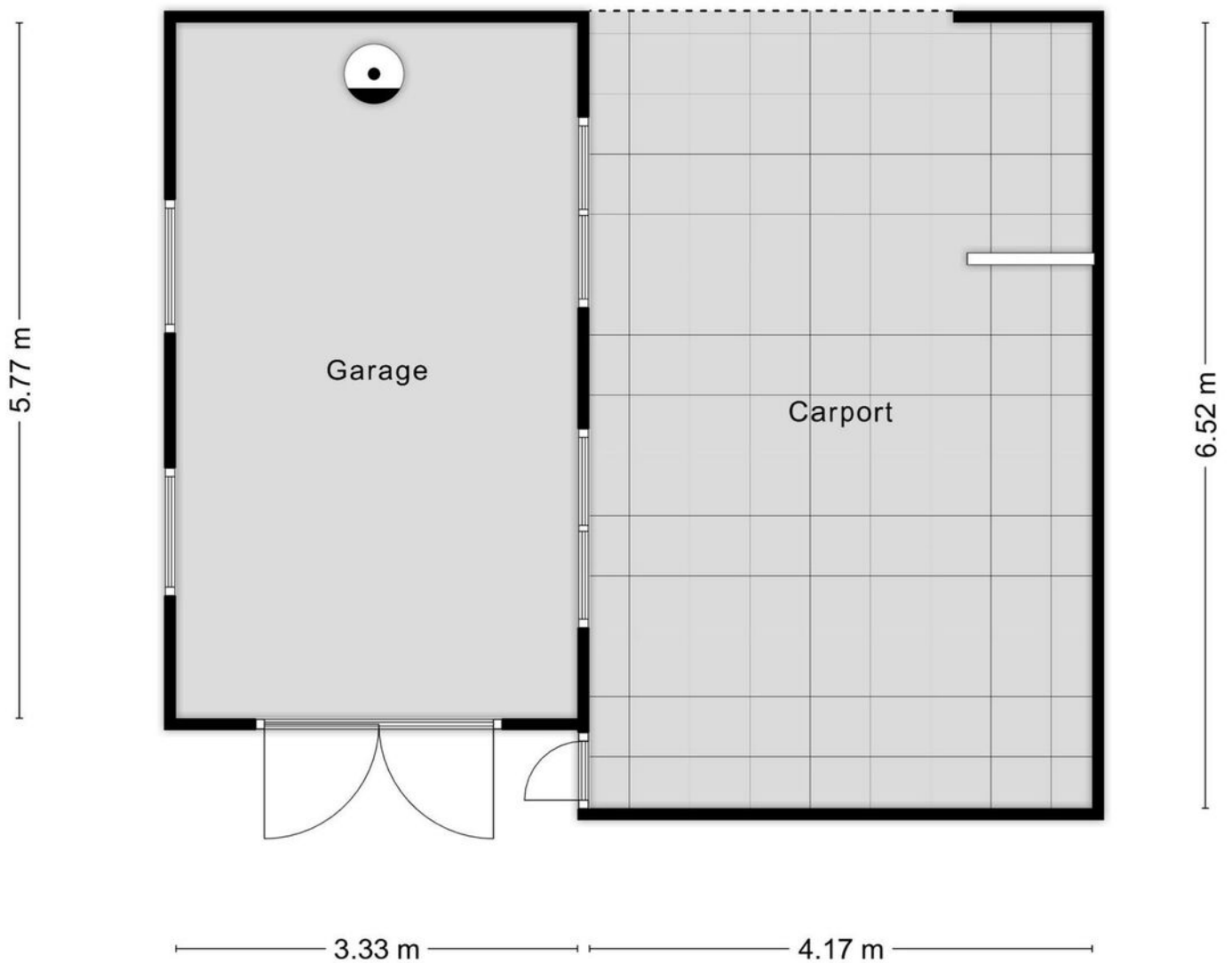

Aan de plattegronden kunnen geen rechten worden ontleend
© Zibber www.zibber.nl

Berging

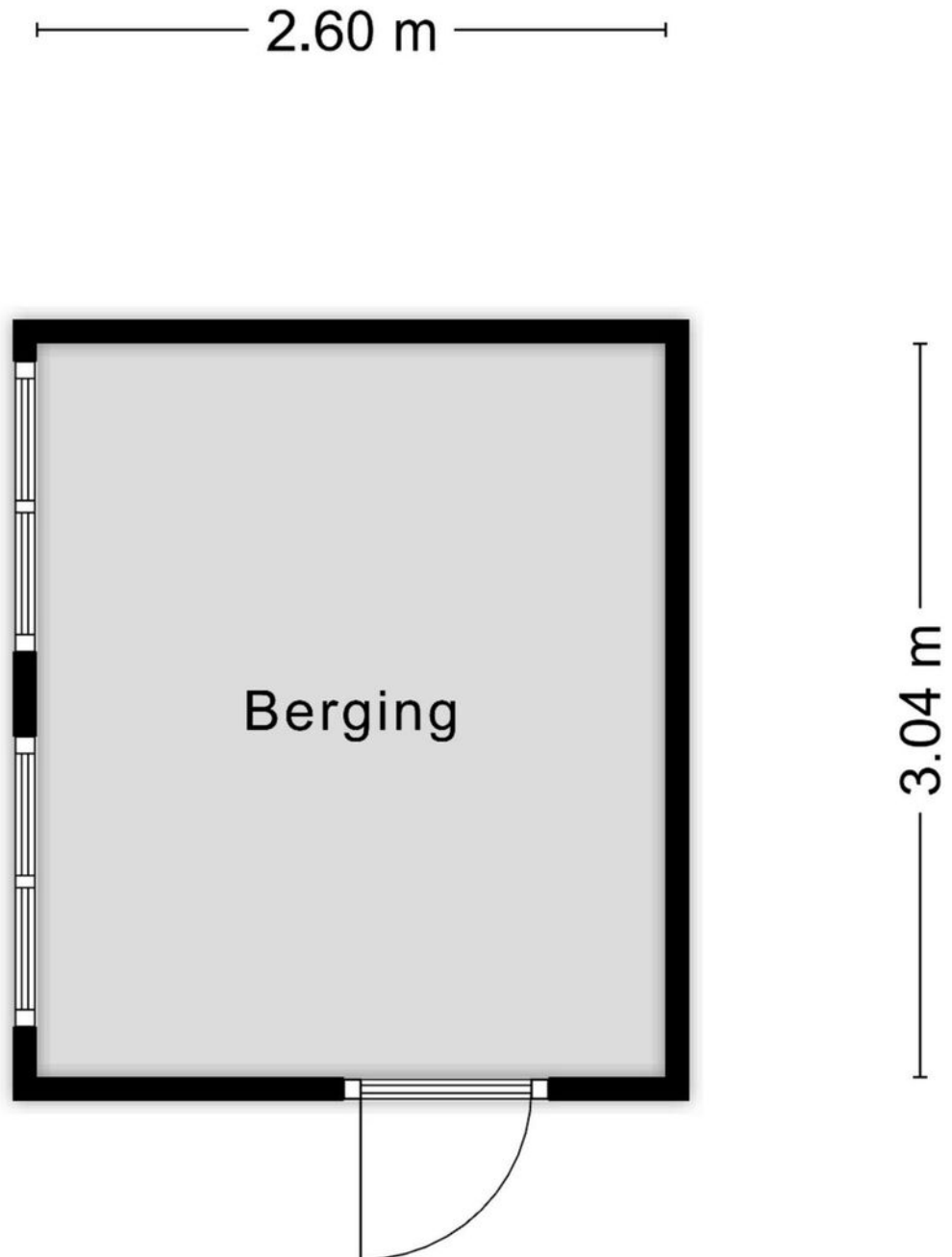

Aan de plattegronden kunnen geen rechten worden ontleend
© Zibber www.zibber.nl

Overkapping

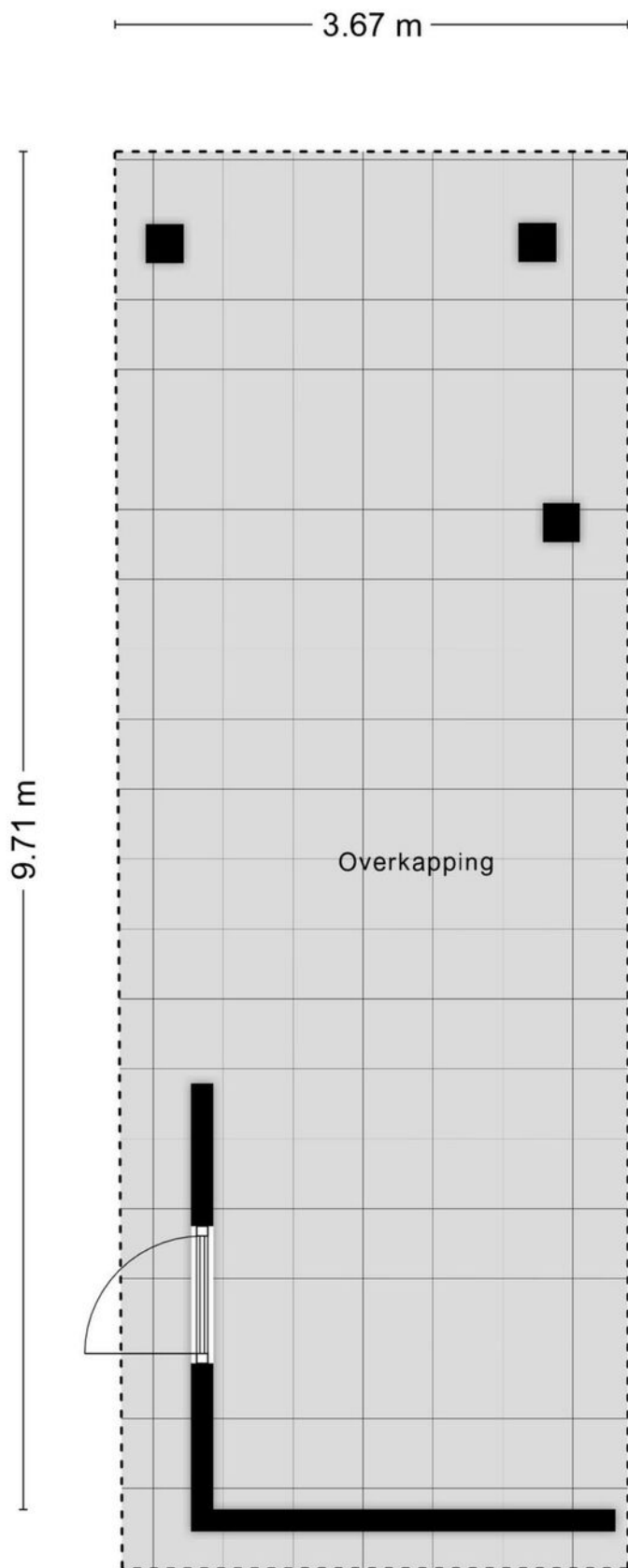

Aan de plattegronden kunnen geen rechten worden ontleend
© Zibber www.zibber.nl

Kadastrale kaart



<p>12345 25</p> <p>— Vastgestelde kadastrale grens</p> <p>— Voorlopige kadastrale grens</p> <p>— Administratieve kadastrale grens</p> <p>— Bebouwing</p>	<p>Deze kaart is noordgericht</p> <p>Perceelnummer</p> <p>Huisnummer</p>	<p>Schaal 1: 500</p> <p>Kadastrale gemeente Aalten</p> <p>Sectie I</p> <p>Perceel 11977</p>	<p>kadaster</p> 
--	--	---	--

Voor een eensluitend uittreksel, geleverd op :
De bewaarder van het kadaster en de openbare registers

Aan dit uittreksel kunnen geen betrouwbare maten worden ontleend.
De Dienst voor het kadaster en de openbare registers behoudt zich de intellectuele eigendomsrechten voor, waaronder het auteursrecht en het databankenrecht.

Lijst van zaken

BESCHRIJVING	BLIJFT ACHTER	GAAT MEE	TER OVERNAME
Woning - Interieur			
(Voorzet) openhaard met toebehoren	X		
Verlichting, te weten			
- opbouwspots/armaturen/lampen/dimmers	X		
- losse (hang)lampen	X		
- Olielamp en wand schaarlamp in de woonkamer		X	
- koperen verlichting boven eettafel in woonkamer			X
(Losse)kasten, legplanken, te weten			
- Linnenkast, jachtkast, dekenkist, wandklok, staande klok en Lundia staanders met schappen in slaapkamers		X	
- Slaapkamerkast + 2-persoonsbed en 1-persoonsbed + logeerbed			X
Raamdecoratie/zonwering binnen, te weten			
- gordijnrails	X		
- gordijnen	X		
- vitrages	X		
- (losse) horren/rolhorren	X		
-	X		
- 2x Aluminium Jaloezieën woonkamer met elektromotoren 1x handbediend	X		
Vloerdecoratie, te weten			
- vloerbedekking	X		
- plavuizen	X		
Overig, te weten			
- Nooitgedagt werkbank in schuur/werkplaats	X		
- Petroleumkachel in werkschuur/garage	X		
Woning - Keuken			
Keukenblok (met bovenkasten)	X		
Keuken (inbouw)apparatuur, te weten			
- (gas)fornuis	X		
- afzuigkap	X		
- oven	X		
- koelkast	X		
- Keukenboiler onder in aanrechtkast	X		
Woning - Sanitair/sauna			
Toilet met de volgende toebehoren			
- toilet	X		
- toiletrolhouder	X		
- fontein	X		
- Extra apart toilet boven op overloop met toiletrolhouder	X		
- wastafel met koud + warm water op logeer slaapkamer	X		
Badkamer met de volgende toebehoren			
- douche (cabine/scherm)	X		
- wastafel	X		
- wastafelmeubel	X		

Lijst van zaken

BESCHRIJVING	BLIJFT ACHTER	GAAT MEE	TER OVERNAME
- planchet	X		
Woning - Exterieur/installaties/veiligheid/energiebesparing			
Brievenbus	X		
(Voordeur)bel	X		
Alarminstallatie	X		
(Veiligheids)sloten en overige inbraakpreventie	X		
Rookmelders	X		
(Klok)thermostaat	X		
Airconditioning	X		
Rolluiken	X		
Telefoonaansluiting/internetaansluiting	X		
Warmwatervoorziening, te weten			
- CV-installatie	X		
- boiler	X		
- keukenboiler onder in aanrechtkastje	X		
Tuin - Inrichting			
Tuinaanleg/bestrating	X		
Beplanting	X		
Puntstuk waterpomp en tuinbank	X		
Tuin - Verlichting/installaties			
Buitenverlichting	X		
Tijd- of schemerschakelaar/bewegingsmelder	X		
antieke buitenlantaarn oprit	X		
Tuin - Bebouwing			
Tuinhuis/buitenberging	X		
Kasten/werkbank in tuinhuis/berging	X		
open haard (BBQ) buiten met schoorsteenkap	X		
Overdekte houtopslag met gekloofd- en nog te kloven eiken-en beukenhout etc.	X		
Tuin - Overig			
Overige tuin, te weten			
- (sier)hek	X		
- Antieke waterpomp	X		
- SABO Benzine grasmaaier met wielaandrijving en mobiele luchtcompressor			X

Vragenlijst

VRAAG

Bijzonderheden 1 A.

Zijn er nadat u het perceel in eigendom hebt gekregen nog andere, eventuele aanvullende notariële of onderhandse akten opgesteld met betrekking tot het perceel?

Zo ja, welke?

ANTWOORD

Ja

Tussen 1958 en 1989 zijn aangrenzende stukken grond -na vererving- toegevoegd aan het perceel waarop de woning Polstraat 58 te Aalten was gebouwd. In 1990 is hiervan een gedeelte grond verkocht aan de jongste dochter J. Kuiperij, later genoemd Polstraat 56-B te Aalten. In 1998 is een tweede gedeelte stuk grond verkocht aan de oudste dochter R. Kuiperij, later genoemd Polstraat 56-C te Aalten. Uiteindelijk bleef van het perceel, met daarop de woning Polstraat 58 te Aalten, een stuk grond over van ongeveer 1857 vierkante meter oppervlakte.

Bijzonderheden 1 B.

Zijn er mondelinge of schriftelijke afspraken gemaakt over aangrenzende percelen?
(Denk hierbij aan regelingen voor het gebruik van een poort, schuur, garage, tuin, overeenkomsten met meerdere burens, toezeggingen, erfafscheidingen.)

Zo ja, welke zijn dat?

Ja

De beukenhaag - erfafscheiding op de grens van perceel Polstraat 58 te Aalten (kadastrale aanduiding Aalten 11568) en perceel Polstraat 56-C te Aalten (kadastrale aanduiding Aalten 11976), is geheel eigendom van- en behoort tot perceel Polstraat 56-C te Aalten.

Ten behoeve van jaarlijkse snoeiwerkzaamheden is het noodzakelijk dat de tuinman van de nieuwe eigena(ar)(en) toestemming krijgt, om de grond, inrit en boomgaard hier direct aangrenzend te mogen betreden, behorend bij perceel Polstraat 58 te Aalten, om zijn werkzaamheden naar behoren te kunnen blijven uitvoeren.

Als eigenaar ben je er verantwoordelijk voor dat er geen bomen, struiken en/of overhangende takken binnen de begrenzing van de spoorweg vallen. De begroeiing mag niet over de afrastering komen.

Bijzonderheden 1 C.

Vragenlijst

VRAAG

Wijken de huidige terreinafscheidingen af van de kadastrale eigendomsgrenzen?
(Denk hierbij ook aan strookjes grond van de gemeente die u in gebruik heeft, of grond van u die gebruikt wordt door de bureu.)

ANTWOORD

Nee

Zo ja, waaruit bestaat die afwijking?

Bijzonderheden 1 D.

Is een gedeelte van de woning, schuur, garage of schutting gebouwd op grond van de bureu of andersom?

Nee

Zo ja, graag nader toelichten:

Bijzonderheden 1 E.

Heeft u grond van derden in gebruik?

Nee

Zo ja, welke grond?

Bijzonderheden 1 F.

Rusten er 'bijzondere lasten en beperkingen' op de woning en/of het perceel? (Bijzondere lasten en beperkingen kunnen privaatrechtelijke beperkingen zijn zoals (lijdende) erfdienstbaarheden (bijvoorbeeld een recht van overpad), kwalitatieve verplichtingen, kettingbedingen, vruchtgebruik, voorkeursrecht (bijvoorbeeld een eerste recht van koop), opstalrecht, erfpacht, huurkoop. Het kan ook gaan om publiekrechtelijke beperkingen zoals een aanschrijving van de gemeente in het kader van een illegale verbouwing)

Nee

Zo ja, welke?

Bijzonderheden 1 G.

Is de Wet voorkeursrecht gemeenten van toepassing?

Nee

Bijzonderheden 1 H.

Is er een anti-speculatiebeding en/of zelfbewoningsplicht van toepassing op de woning?

Nee

Zo ja, hoe lang nog?

Bijzonderheden 1 I.

Is er sprake van een beschermd stads- of dorpsgezicht of loopt er een procedure tot aanwijzing daartoe?

Nee

Is er sprake van een gemeentelijk-, provinciaal- of rijksmonument of loopt er een procedure tot aanwijzing daartoe?

Nee

Is er volgens het bestemmingsplan sprake van een beeldbepalend of karakteristiek object?

Nee

Vragenlijst

VRAAG

ANTWOORD

Bijzonderheden 1 J.

Is er sprake (geweest) van ruilverkaveling?

Nee

Zo ja, moet u hiervoor ruilverkavelingsrente betalen?

Zo ja, hoeveel en voor hoe lang? Bedrag:

Duur:

Bijzonderheden 1 K.

Is er sprake van onteigening?

Nee

Bijzonderheden 1 L.

Is de woning of de grond geheel of gedeeltelijk verhuurd of bij anderen in gebruik?

Nee

Zo ja: Is er een huurcontract/ gebruiksovereenkomst?

Indien er geen contract of overeenkomst is, beschrijf hieronder wat (mondeling) met de huurder/ gebruiker is afgesproken:

Welk gedeelte is verhuurd/ in gebruik gegeven?

Welke delen vallen onder gezamenlijk gebruik?

Welke zaken zijn van de huurder en mag hij verwijderen bij ontruiming? (Bijvoorbeeld geiser, keuken, lampen.)

Heeft de huurder een waarborgsom gestort?

Zo ja, hoeveel?

Heeft u nog andere afspraken met de huurders gemaakt?

Zo ja, welke?

Bijzonderheden 1 M.

Is er over de woning een geschil/procedures gaande, al dan niet bij de rechter, huurcommissie of een andere instantie?(bijvoorbeeld onteigening/kwesties met bureu, zoals erfdiensbaarheden, recht van overpad, erfafscheidingen e.d.)

Nee

Zo ja, welke is/zijn dat?

Bijzonderheden 1 N.

Is er bezwaar gemaakt tegen de waardebeschikking WOZ?

Ja

Vragenlijst

VRAAG

Zo ja, toelichting:

ANTWOORD

In 2024 is bezwaar gemaakt tegen de jaarlijkse verhoging WOZ beschikking, omdat die 3 jaar achter elkaar abnormaal hoog was. In 2021 was de WOZ verhoogd naar 10% en voor 2022 zelfs met 20% verdubbeld! In 2023 steeg de WOZ met 6%. Volgens www.eerlijkewoz.nl zou die geen €392.000 maar €361.000 mogen bedragen. Na hertaxatie heeft de gemeente Aalten ter compensatie over 2023 en 2024 de WOZ waarde voor 2024 verlaagt naar €327.000 (is +/- 11,62%). Daarmee loopt de WOZ waarde weliswaar niet gelijk op met de reële marktwaarde, maar blijft een te snelle en explosieve waardevermeerdering, van stenen en een groot stuk grond slechts alleen op papier, nog betaalbaar voor de eigenaresse.

Bijzonderheden 1 O.

Zijn er door de overheid of nutsbedrijven verbeteringen of herstellingen voorgeschreven of aangekondigd die nog niet naar behoren zijn uitgevoerd?

Nee

Zo ja, welke?

Bijzonderheden 1 P.

Zijn er in het verleden subsidies of premies verstrekt die bij verkoop van de woning voor een deel kunnen worden teruggevorderd?

Nee

Zo ja, welke?

Bijzonderheden 1 Q.

Is de woning onbewoonbaar verklaard of in het verleden ooit onbewoonbaar verklaard geweest?

Nee

Zo ja, waarom?

Bijzonderheden 1 R.

Is er bij verkoop sprake van een omzetbelastingheffing? (Bijvoorbeeld omdat het een voormalig bedrijfsonroerendgoed is, of een woning met praktijkgedeelte, of omdat u pas ingrijpend verbouwd hebt.)

Nee

Zo ja, waarom?

Bijzonderheden 1 S.

Vragenlijst

VRAAG

Hoe gebruikt u de woning nu? (Bijvoorbeeld woning, praktijk, winkel, opslag)

ANTWOORD

De woning is grotendeels leeg en schoon gemaakt. De verlichting is overal nog aanwezig, evenals tafels, stoelen bedden, kasten en klokken. Een goedwerkende inbraakalarminstallatie is aanwezig en ingeschakeld. De CV is ingesteld op 15 graden om vorstschade te voorkomen. Hiermee wordt de indruk gewekt dat de woning in bewoonde staat wordt aangeboden. Momenteel is de woning dus onbewoond en per direct vrij te aanvaarden. Omdat alles in huis (gas-water-elektra) nog goed functioneert, is een verbouwing niet direct noodzakelijk en gereed voor onmiddellijke bewoning. Pas na 6 maanden moet de eigenaar of beheerder van de woning de lege woning bij de gemeente melden.

Is dat gebruik volgens de gemeente toegestaan?

Ja

Zo nee, heeft de gemeente dit strijdige gebruik wel eens bij u aangekaart?

Hoe heeft de gemeente dit strijdige gebruik bij u aangekaart?

Gevels 2 A.

Is er sprake (geweest) van vochtdoorslag of aanhoudend vochtige plekken op de gevels?

Nee

Zo ja, waar?

Gevels 2 B.

Zijn er (gerepareerde) scheuren/beschadigingen in/aan de gevels aanwezig?

Nee

Zo ja, waar?

Gevels 2 C.

Zijn de gevels tijdens de bouw geïsoleerd?

Nee

Zo nee, zijn de gevels daarna (deels) geïsoleerd?

Ja

Zo ja, wanneer heeft de isolatie van de gevels plaatsgevonden en met welk isolatiemateriaal?

In 1974 heeft spouwmuur isolatie van de buitengevels plaats gevonden. Onbekend is met welk materiaal exact. Zie document 1974.11.01 BESLUIT subsidie verbetering warmte isolatie bestaande woning Polstraat 58 Aalten

Heeft u een certificaat of bewijs van het na-isoleren?

Ja

Is er sprake van volledige isolatie?

Niet bekend

Zo nee, welke delen van de gevels zijn er niet geïsoleerd?

Niet bekend

Vragenlijst

VRAAG

ANTWOORD

Gevels 2 D.

Zijn de gevels ooit gereinigd?

Nee

Zo ja, volgens welke methode en wanneer?

Dak(en) 3 A.

Hoe oud zijn de daken ongeveer? Platte daken:

De Veranda met platte dak gesitueerd aan de West- en Zuidgevel bij de achterdeur is begin 1980-1982 gerealiseerd. Deze veranda is gemaakt van massief eikenhout met gebinten en pinnen die op ouderwetse ambachtelijke wijze met elkaar zijn verbonden. De kunststoffen bolvormige lichtkoepel is destijds beschadigd geraakt en vervangen door een glazen afdekplaat.

Overige daken:

In 1982 zijn op het huis, bijkeuken en garage nieuwe dakpannen gelegd. Daarbij is een overstek dat uitsteekt over de gevels en boeiboorden met zinken dakgoten gerealiseerd. Daarvoor zijn in het oog springende blank gelakte hardhouten boeiboorden aangebracht op zowel de woning, bijkeuken en garage/schuur.

Dak(en) 3 B.

Heeft u last van daklekkages (gehad)?

Nee

Zo ja, waar?

Dak(en) 3 C.

Zijn er in het verleden gebreken geconstateerd aan de dakconstructie zoals scheve, doorbuigende, krakende, beschadigde en/of aangetaste dakdelen?

Nee

Zo ja, waar?

Dak(en) 3 D.

Heeft u het dak al eens (gedeeltelijk) laten vernieuwen c.q. laten repareren?

Nee

Zo ja, welk (gedeelte van het) dak en waarom?

Dak(en) 3 E.

Is het dak tijdens de bouw geïsoleerd? Platte daken:

Nee

Overige daken:

Nee

Zo nee, is het dak daarna geïsoleerd? Platte daken:

Nee

Overige daken:

Ja

Vragenlijst

VRAAG

Zo ja, wanneer heeft de isolatie plaatsgevonden en met welk isolatiemateriaal?

ANTWOORD

Op de zolder van het huis is aan de binnenkant van het houten dakbeschot een dunne isolerende laag piepschuim aangebracht. Dat is ongeveer gelijktijdig met de nieuwe dakpannen in 1982 gebeurd.

Heeft u een certificaat of bewijs van het na-isoleren?

Nee

Is er sprake van volledige isolatie? Platte daken:

Niet bekend

Overige daken:

Niet bekend

Zo nee, welke delen zijn er niet geïsoleerd?

niet bekend

Dak(en) 3 F.

Zijn de regenwaterafvoeren lek of verstopt?

Nee

Zo ja, toelichting:

Dak(en) 3 G.

Zijn de dakgoten lek of verstopt?

Ja

Zo ja, toelichting:

De voorste regenwaterafvoer pijp/dakgoot aan de Oostgevel, vlakbij de voordeur, heeft vroeger een lekkage gehad. In 2018 zijn daarom de zinken dakgoten van het woonhuis preventief gerepareerd en voorzien van een EPDM dakgootbekleding, zodat ze weer jaren mee kunnen. Daarna was de lekkage verholpen.

Kozijnen, ramen en deuren 4 A.

Van welk materiaal zijn de buitenkozijnen gemaakt? (bijvoorbeeld hout, kunststof of aluminium of een andersoortig materiaal)

Van hout

Kozijnen, ramen en deuren 4 B.

Wanneer zijn de buitenkozijnen, ramen en deuren voor het laatst geschilderd?

Ongeveer 4 jaar geleden

Is dit gebeurd door een erkend schildersbedrijf?

Nee

Zo ja, door wie?

Kozijnen, ramen en deuren 4 C.

Functioneren alle scharnieren en sloten?

Ja

Zo nee, toelichting:

Kozijnen, ramen en deuren 4 D.

Zijn voor alle afsluitbare deuren, ramen etc. sleutels aanwezig?

Ja

Vragenlijst

VRAAG

ANTWOORD

Zo nee, voor welke deuren, ramen etc. niet?

Kozijnen, ramen en deuren 4 E.

Is er sprake van isolerende beglazing?

Ja

Zo ja, welk type glas?
(bijvoorbeeld HR, HR+, HR++ of HR+++; zie de glassponning waarin doorgaans staat vermeld welke type glas er is geplaatst)

HR

Is er sprake van isolerende beglazing in de gehele woning?

Nee

Zo nee, welke ramen zijn niet geïsoleerd?

Alleen de grote ramen in de woonkamer en keuken op de begane grond zijn geïsoleerd. De overige ramen en op de bovenverdieping dus niet.

Kozijnen, ramen en deuren 4 F.

Is er bij de isolerende beglazing sprake van condensvorming tussen het glas?
(Denk aan lekkende ruiten.)

Nee

Zo ja, waar?

Vloeren, plafonds en wanden 5 A.

Is er sprake (geweest) van vochtdoorslag of optrekkend vocht op de vloeren, plafonds en/of wanden?

Nee

Zo ja, waar?

Vloeren, plafonds en wanden 5 B.

Is er sprake (geweest) van schimmelvorming op de vloeren, plafonds en/of wanden?

Nee

Zo ja, waar?

Vloeren, plafonds en wanden 5 C.

Zijn er (gerepareerde) of (verborgen) scheuren en/of beschadigingen in/ aan vloeren, plafonds en/of wanden aanwezig?

Nee

Zo ja, waar?

Vloeren, plafonds en wanden 5 D.

Hebben zich in het verleden problemen voorgedaan met de afwerkingen?
(Bijvoorbeeld loszittend tegelwerk, loslatend behang of spuitwerk, holklinkend of loszittend stucwerk, etc.)

Nee

Zo ja, waar?

Vloeren, plafonds en wanden 5 E.

Vragenlijst

VRAAG

Is er sprake (geweest) van gebreken aan de vloerconstructie, zoals scheve, doorbuigende, krakende, beschadigde en/of aangetaste vloerdelen?

Zo ja, waar?

ANTWOORD

Nee

Vloeren, plafonds en wanden 5 F.

Is er sprake van vloerisolatie?

Niet bekend

Zo ja, wanneer heeft de isolatie van de vloer plaatsgevonden en met welk isolatiemateriaal?

Heeft u een certificaat of bewijs van het na-isoleren?

Is er sprake van volledige isolatie?

Niet bekend

Zo nee, welke delen zijn er niet geïsoleerd?

Fundering, kruipruimte en kelder 6 A.

Is er sprake (geweest) van gebreken aan de fundering?

Nee

Zo ja, waar?

Fundering, kruipruimte en kelder 6 B.

Is de kruipruimte toegankelijk?

Nee

Is de kruipruimte droog?

Ja

Zo nee of meestal, toelichting:

Fundering, kruipruimte en kelder 6 C.

Is er sprake van vochtdoorslag door de kelderwand?

Nee

Zo ja of soms, toelichting:

Fundering, kruipruimte en kelder 6 D.

Is de grondwaterstand in de afgelopen jaren waarneembaar gewijzigd of is er sprake van wateroverlast geweest?

Nee

Zo ja, heeft dit tot problemen geleid in de vorm van water in de kruipruimte c.q. kelder?

Zo nee, tot wat voor andere problemen heeft dit geleid?

Installaties 7 A.

Wat voor warmte-installatie(s) is/zijn er aanwezig in de woning? (bijvoorbeeld cv-installatie, WTW-systeem, WKO-systeem, (hybride) warmtepomp, airconditioning, zonneboiler, elektrische boiler, pelletkachel dan wel een andere installatie)

Vaillant ketel voor de CV
Kleine boiler in de keuken voor warm water.
Grote boiler op zolder voor bad/douche
Voor nadere bijzonderheden zie rapport
Energie label

Is/zijn de installatie(s) eigendom?

Ja

Vragenlijst

VRAAG

ANTWOORD

Zo nee, toelichting:
(bijvoorbeeld de installatie(s) is/ zijn gehuurd of geleased. Tevens huur- / leaseprijs vermelden)

Merk van de installatie(s): Zie Energierapport

Type(nummer) van de installatie(s): Zie Energierapport

Installatiedatum van de installatie(s): Zie Energierapport

Op welke datum is/zijn deze installatie(s) voor het laatst onderhouden? Niet bekend

Is het onderhoud uitgevoerd door een erkend bedrijf? Nee

Zo ja, door wie?

Installaties 7 B.

Zijn er de afgelopen tijd zaken opgevallen ten aanzien van de installatie(s)? Nee
(bijvoorbeeld de cv-installatie moet meer dan 1 keer per jaar bijgevoerd worden of de installatie functioneert niet goed)

Zo ja, wat is u opgevallen?

Installaties 7 C.

Zijn er radiatoren die niet warm worden? Nee

Zo ja, welke?

Installaties 7 D.

Zijn er radiatoren of (water)leidingen die lekken? Nee

Zo ja, waar en welke?

Installaties 7 E.

Zijn er radiatoren of (water)leidingen die ooit zijn bevroren? Nee

Zo ja, waar?

Installaties 7 F.

Heeft u vloerverwarming in de woning? Nee

Zo ja, betreft dit elektrische vloerverwarming, vloerverwarming met warm water of anders? Elektrisch:

warm water:

overig, namelijk

Waar bevindt zich de elektrische vloerverwarming?

Waar bevindt zich de vloerverwarming met warm water?

Waar bevindt zich de overige vloerverwarming?

Vragenlijst

VRAAG

ANTWOORD

Installaties 7 G.

Zijn er vertrekken die niet (goed) warm worden?

Nee

Zo ja, welke?

Installaties 7 H.

Heeft de woning zonnepanelen die uw eigendom zijn?

Nee

Heeft de woning zonnepanelen die worden gehuurd of geleased?

Nee

Kan het huurcontract/ leasecontract worden overgenomen door koper?

Zo ja, dan overnamecontract opvragen.

Hoeveel zonnepanelen zijn er aanwezig? Aantal:

Zo ja, blijven de zonnepanelen achter?

Wat is de capaciteit van één zonnepaneel?

(De capaciteit van zonnepanelen wordt uitgedrukt in Wattpiek (Wp).

Bijvoorbeeld één zonnepaneel levert 390 Wp.

Functioneren alle zonnepanelen?

Wat is het merk/ type van de zonnepanelen?

Maakt u gebruik van een app om de opbrengst van de zonnepanelen te bekijken?

Zo ja, welke?

In welk jaar zijn de zonnepanelen geplaatst en door wie? Jaar:

Installateur:

Is de btw over het aankoopbedrag teruggevraagd van de belastingdienst?

Hoeveel stroom heeft u het afgelopen jaar opgewekt? Jaar:

Aantal kWh:

Hoe lang zit er nog fabrieksgarantie op de zonnepanelen?

Zijn de zonnepanelen aangeschaft met subsidie?

Zo ja, moet de subsidie worden terugbetaald?

Zo ja, welk bedrag moet worden terugbetaald?

Installaties 7 I.

In welk jaar zijn voor het laatst de aanwezige schoorsteenkanalen/ rookgasafvoeren geveegd/gereinigd?

Niet bekend

Installaties 7 J.

Wanneer heeft u de aanwezige schoorsteenkanalen voor het laatst gebruikt?

Niet bekend

Is de trek van aanwezige schoorsteenkanalen goed?

Niet bekend

Vragenlijst

VRAAG

ANTWOORD

Installaties 7 K.

Zijn er onderdelen van de elektrische installatie vernieuwd? (onder de elektrische installatie wordt verstaan alle elektra leidingen/ schakelaars stopcontacten, meterkast e.d.)

Nee

Zo ja, wanneer en welke onderdelen?

Zijn er gebreken aan de elektrische installatie?

Nee

Zo ja, welke?

Installaties 7 L.

Is er een laadpaal aanwezig voor een elektrische auto?

Nee

Zo ja, waar bevindt deze zich?

Blijft deze achter?

Installaties 7 M.

Is er mechanische ventilatie of een soortgelijk systeem aanwezig?

Nee

Zo ja, functioneert dit systeem naar behoren?

Zo nee, toelichting:

Wanneer is dit systeem voor het laatst onderhouden?

Hoe oud is dit systeem ongeveer?

Installaties 7 N.

Is er een domoticasysteem of een soortgelijk systeem aanwezig? (Een domoticasysteem bedient de verwarming, verlichting, verwarming, audio, ventilatie e.d. automatisch)

Nee

Zo ja, functioneert dit systeem naar behoren?

Zo nee, toelichting:

Hoe oud is dit systeem ongeveer?

Installaties 7 O.

Zijn er rookmelders op iedere verdieping aanwezig?

Ja

Zo ja, hoe oud zijn de rookmelders ongeveer?

1- 3 jaar

Sanitair, riolering en keuken 8 A.

Zijn er beschadigingen aan wastafels, douche, bad, toiletten, gootstenen en kranen?

Nee

Zo ja, welke?

Sanitair, riolering en keuken 8 B.

Vragenlijst

VRAAG

Hoe oud is de badkamer ongeveer?

ANTWOORD

Is niet exact bekend. Het bad is op een gegeven moment tussen 2010-2018 verwijderd waarvoor een douchebak in de plaats is gekomen.

Sanitair, riolering en keuken 8 C.

Lopen de afvoeren van wastafels, douche, bad, toiletten, gootstenen en kranen goed door?

Nee

Zo nee, welke niet?

Alleen de waterafvoer van de wastafel op de logeer slaapkamer loopt niet meer goed door en wordt daarom niet meer gebuikt. Wel werken de warm- en koude kraan aansluiting van deze wastafel nog steeds. Om legionella te voorkomen worden deze kranen iedere maand gedurende enige tijd doorgespoeld in een gieter. Om die reden zitten de handgrepen van de kraan er los op en zit er een afsluitdop in de gootsteen.

Sanitair, riolering en keuken 8 D.

Is de woning aangesloten op het gemeentelijke riool?

Ja

Sanitair, riolering en keuken 8 E.

Zijn er gebreken (geweest) aan de riolering, zoals breuken, stankoverlast, lekkages, etc.?

Ja

Zo ja, welke?

In 1982 is na de aanleg en reconstructie van de tuin, in de tuin naast de woning ter hoogte van het toilet, de gresbuis voor aansluiting op de riolering stuk gegaan. Deze is toen helemaal uitgegraven en in zijn geheel vervangen door een moderne pvc rioolbuis.

Sanitair, riolering en keuken 8 F.

Is er een andere voorziening, zoals een septictank, beerput of dergelijk aanwezig?

Nee

Zo ja, wat is er aanwezig en hoe dient dit te worden onderhouden?

Sanitair, riolering en keuken 8 G.

Van welk jaar dateert de keukenopstelling ongeveer?

Ongeveer van 1982. Destijds zijn ook alle massieve eikenhouten binnendeuren en deurkozijnen gemoderniseerd.

Sanitair, riolering en keuken 8 H.

Van welk jaar dateert de inbouwapparatuur ongeveer?

1982

Vragenlijst

VRAAG

ANTWOORD

Functioneert alle inbouwapparatuur?

Ja

Zo nee, welk inbouwapparaat functioneert niet?

Sanitair, riolering en keuken 8 I.

Heeft u een kokend water kraan? (bijvoorbeeld een Quooker kraan of een soortgelijke kraan)

Nee

Zo ja, functioneert deze kraan naar behoren en hoe oud is deze kraan ongeveer?

Diversen 9 A.

Wat is het bouwjaar van de woning?

1958

Diversen 9 B.

Zijn er asbesthoudende materialen in/op de woning/ bijgebouw(en) aanwezig? (bijvoorbeeld asbest zeil, een asbestplaat die onder en/of achter de CV ketel is geplaatst, asbesthoudend isolatiemateriaal om de verwarmingsbuis, asbesthoudend koord bij oude cv-ketels/gaskachels, asbestgolfplaten e.d.)

Niet bekend

Zo ja, welke en waar?

Diversen 9 C.

Blijft er in de woning zeil achter, al dan niet vastgelijmd, dat is aangeschaft tussen 1955 en 1982?

Nee

Diversen 9 D.

Is er sprake van loden leidingen in de woning?

Niet bekend

Zo ja, waar?

Diversen 9 E.

Is er een Japanse duizendknoop aanwezig in de tuin? (Een Japanse duizendknoop is een exotische plant, welke moeilijk te verwijderen is. De sterke wortelstokken en stengels van de Japanse duizendknoop zijn in staat om schade te veroorzaken aan gebouwen, leidingen en wegen)

Nee

Diversen 9 F.

Is er in puin/asbest afval in de grond/tuin aanwezig?

Niet bekend

Diversen 9 G.

Heeft u elders lekkages gehad? (dus los van het dak/ sanitair/ riolering)

Niet bekend

Vragenlijst

VRAAG

ANTWOORD

Diversen 9 H.

Is de grond verontreinigd?

Niet bekend

Zo ja, is er een onderzoeksrapport?

Zo ja, heeft de gemeente/provincie een onderzoeks- of saneringsbevel opgelegd?

Diversen 9 I.

Is er een olietank aanwezig of aanwezig geweest?

Nee

Zo ja, is deze gesaneerd/verwijderd?

Als deze is gesaneerd, waar is de olietank op het perceel gesitueerd?

Is er een Kiwa-certificaat aanwezig?

Nee

Diversen 9 J.

Is er sprake van overlast door ongedierte in of (rond)om de woning?
(Denk aan muizen, ratten, kakkerlakken, etc.)

Nee

Zo ja, waar?

Diversen 9 K.

Is de woning aangetast door houtworm, boktor, ander ongedierte of zwam?

Nee

Zo ja, waar?

Zo ja, is deze aantasting al eens behandeld?

Zo ja, wanneer?

Zo ja, door welk bedrijf?

Diversen 9 L.

Is er sprake van chlorideschade (betonrot)? (Betonrot komt vooral voor in kruipruimtes van woningen gebouwd tussen 1965 en 1981 die voorzien zijn van betonnen vloerelementen van het merk Kwaaitaal of Manta. Ook andere beton- elementen - bijvoorbeeld balkons - kunnen aangetast zijn)

Nee

Zo ja, waar?

Diversen 9 M.

Hebben er verbouwingen en/of bijbouwingen plaatsgevonden in en/of om de woning?

Ja

Vragenlijst

VRAAG

Zo ja, welke ver-/bijbouwingen?

ANTWOORD

In 1962 is de garage/schuur gebouwd. Zie bouwvergunning. Later is de bouwvergunningsvrije carport/autogarage daar naast gebouwd.
In 1980-1981 zijn het bouwvergunningsvrije tuinschuurtje in de boomgaard en de langgerekte overdekte houtopslag achter in de tuin gebouwd.

Zo ja, in welk jaartal?

Zie voorgaande.

Zo ja, door welk bedrijf zijn deze uitgevoerd?

Garage/schuur en carport is niet bekend. De rest is in eigen beheer uitgevoerd.

Diversen 9 N.

Zijn er verbouwingen of uitbreidingen uitgevoerd zonder omgevingsvergunning (voorheen bouwvergunning)?

Nee

Zo ja, welke?

Diversen 9 O.

Is er sprake van glasvezel internet?

Ja

Diversen 9 P.

Bent u in het bezit van een definitief energieprestatiecertificaat/energielabel?

Nee

Zo ja, welke label?

Vaste lasten 10 A.

Hoeveel betaalde u voor de laatste aanslag onroerendezaakbelasting?

318

Belastingjaar?

2024

Vaste lasten 10 B.

Wat is de WOZ-waarde?

327000

Peiljaar?

Waardepeildatum 01-01-2023

Vaste lasten 10 C.

Hoeveel betaalde u voor de laatste aanslag waterschapslasten?

263

Belastingjaar?

2024

Vaste lasten 10 D.

Hoeveel betaalde u voor de laatste aanslag gemeentelijke belastingen? (zoals rioolheffing en afvalstoffenheffing e.d.)

106

Vragenlijst

VRAAG

ANTWOORD

Belastingjaar?

2024

Vaste lasten 10 E.

Welke voorschotbedragen betaalt u maandelijks aan de nutsbedrijven?
Gas:

162

Elektra:

118

Water:

11

Stadsverwarming:

0

Anders:

n.v.t.

Te weten:

0

Wat is uw jaarverbruik voor gas/ elektriciteit en water? Gas (m³):

1618 m3

Elektriciteit hoog (kWh):

1322 kWh

Elektriciteit laag (kWh):

1322 kWh

Elektriciteit totaal (kWh):

2358 kWh

Water (m3):

21 m3

Stadsverwarming (GJ):

n.v.t.

Anders:

n.v.t.

Met hoeveel bewoners bewoonde u de woning? Aantal:

1

Vaste lasten 10 F.

Zijn er lease- en/of huurkoopcontracten?
(Bijvoorbeeld keuken, kozijnen, cv-ketel, etc.)

Nee

Zo ja, welke?

Zijn deze contracten overdraagbaar op de koper?

Let op! Veel lease- en huurkoopcontracten zijn niet langer overdraagbaar op een koper. Neem hiervoor contact op met de betreffende leverancier.

Hoe lang lopen de contracten nog en wat is de eventuele afkoopsom?

Afkoopsom:

Duur:

Vaste lasten 10 G.

Als er sprake is van erfpacht of opstalrecht hoe hoog is dan de canon per jaar?

0

Heeft u alle canons betaald?

N.v.t.

Is de canon afgekocht?

N.v.t.

Zo ja, tot wanneer?

Vaste lasten 10 H.

Heeft u alle gemeentelijke belastingen die u verschuldigd bent al betaald?

Ja

Vragenlijst

VRAAG

ANTWOORD

Zijn er variabele bedragen voor gemeenschappelijke poorten, inritten of terreinen?

Nee

Zo ja, hoe hoog en waarvoor?

Vaste lasten 10 I.

Heeft u, om in de straat te parkeren, een parkeervergunning nodig?

Nee

Hoeveel parkeervergunningen kunnen er maximaal worden
aangevraagd?

Wat zijn de kosten voor deze parkeervergunning(en) per jaar?

Garanties 11 A.

Zijn er lopende onderhoudscontracten en/of garantieregelingen
overdraagbaar aan de koper?
(Zoals dakbedekking, cv-installatie, dubbele beglazing, etc.)

Nee

Zo ja, welke?

Nadere informatie 12 A.

Overige zaken(Overige zaken die de koper naar uw mening moet weten)

Geen bijzonderheden

Locatie op de kaart

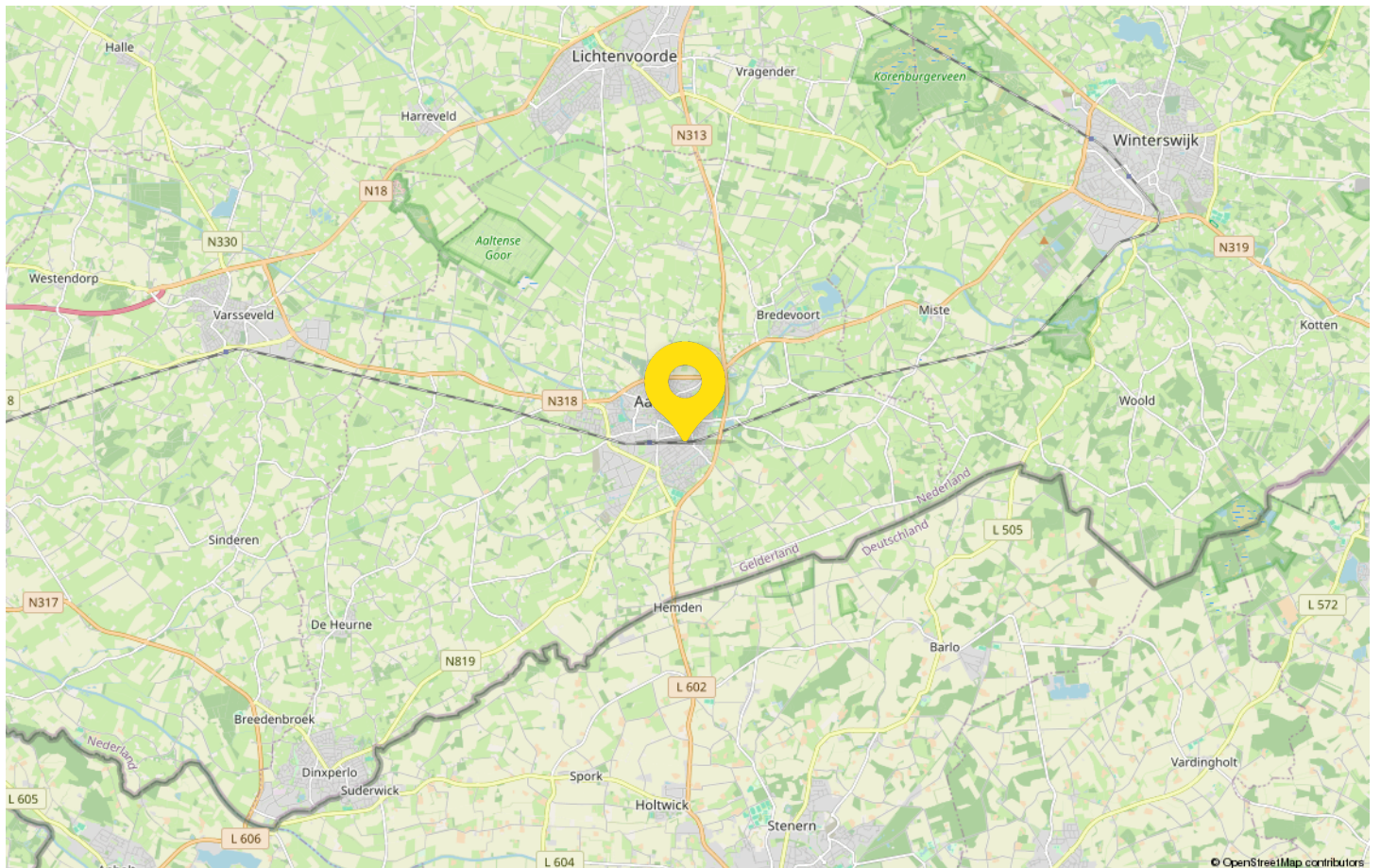
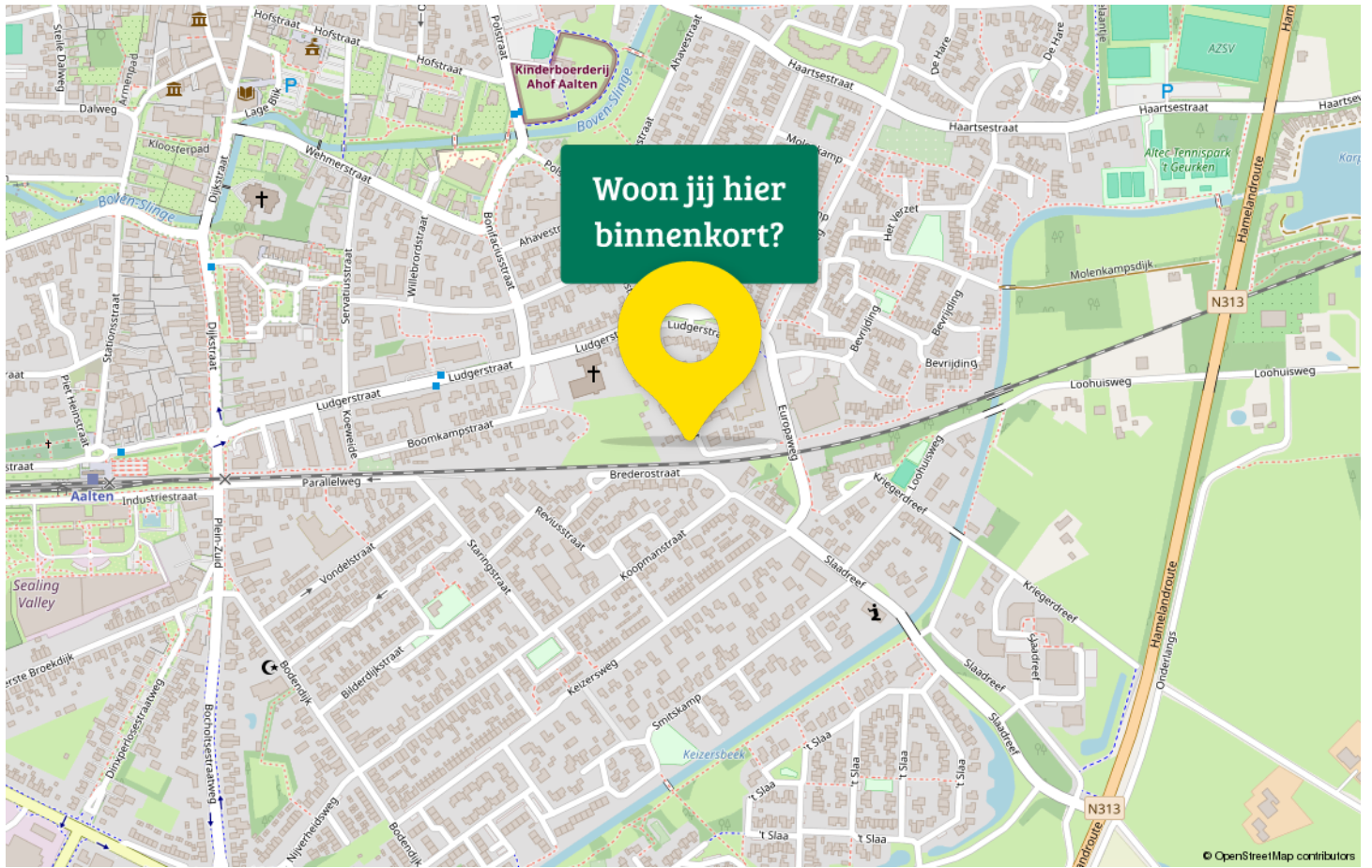

Maak kennis met Aalten

Aalten is de grootste plaats van de gelijknamige gemeente en telt circa 17.500 inwoners.

Het dorp wordt gekenmerkt door de hoogteverschillen in de straten van noord naar zuid, evenals de gangeskes. Een gangeske is een smal paadje van twee kruiwagens breed. De paadjes liepen tussen de tuinen van de bewoners en vormden in vroegere tijden de verbindingen tussen de hoofdwegen. In het centrum van Aalten is een gezellige mix van straatjes, boetiekjes, ketens en speciaalzaken te vinden.

Jaarlijks worden er diverse braderieën georganiseerd zoals de inmiddels landelijk bekende Aalten Dagen.

Ook zijn er voldoende terrassen waar je heerlijk kunt vertoeven.



Aalten beschikt over talloze verenigingen waaronder de zwemsport-, voetbal-, volleybal- en atletiekvereniging. Kunstliefhebbers kunnen terecht bij een van de musea van Aalten: Boerderijmuseum de Neeth, Aaltens Industrie Museum of het Nationaal Onderduikmuseum.

In de nabije omgeving van Aalten ligt het Nationaal Landschap. Het Kloosterbos, de Slingeplas, Landgoed 't Walfort en het Aaltense Goor zijn mooie stukken natuur die behoren tot de Gemeente Aalten.

Aalten is omringd door kleinere buurtschappen zoals IJzerlo, Lintelo, Haart en De Heurne. In de buurtschappen is vaak sprake van een kleine kern met enkele voorzieningen, verder liggen de woningen over het landschap verspreid. Naoberschap en saamhorigheid zijn daar onderdeel van het dagelijks leven. Belangeloos klaarstaan voor elkaar, omkijken naar de mensen om je heen en samen het leven vieren. Verspreid door de buurtschappen vind je diverse boerderijwinkels, theetuinen, wijngaarden, kijk- en pluktuinen en andere bijzondere horecagelegenheden.



Eggink Maalderink

jouw Garantiemakelaar

Aangenaam: Eggink Maalderink, full-service makelaarskantoor.

We ondersteunen je in het hele verkoop- of aankooptraject. Van kennismaking tot overdracht: je kunt alles aan ons overlaten. Zo weet je zeker dat je niks over het hoofd ziet. En, nog belangrijker: je weet zeker dat je geen juridische fouten maakt of geld laat liggen.

Kansrijk in de hele Achterhoek én overig Nederland

Onze dienstverlening houdt niet op bij de gemeentegrens. Met kantoren in Aalten, Terborg én Zutphen kennen we de hele Achterhoekse huizenmarkt als onze binnenzak.

Op ons kantoor werkt een team van gemotiveerde en enthousiaste medewerkers die kennis hebben van de lokale en regionale onroerend goed markt. Allen hebben ervaring én een gedegen opleiding in de makelaardij, wat maakt dat zij u op een professionele en klantgerichte manier begeleiden bij de aankoop of verkoop van uw woning.

We begeleiden de koop en verkoop van onroerend goed, zodat jij geruisloos een van de belangrijkste keuzes in je leven kunt maken: het (ver)kopen van je huis, bedrijfspand of boerderij.

Wil je een keer kennismaken? Heb je een vraag? Wees welkom en neem contact op voor een kop koffie en een vrijblijvend adviesgesprek.

Gecertificeerd en aangesloten bij:

NRVT (Nederlands Register Vastgoed Taxateurs)
NWWI (valideert taxatierapporten)
NVM (Nederlandse Vereniging van Makelaars o.g.)
Stichting VastgoedCert (kwaliteitsregister van makelaars en taxateurs)



Adresgegevens

Dijkstraat 26
7121 EV Aalten

Wij zijn bereikbaar via:

0543 – 492 000
aalten@egginkmaalderink.nl
www.egginkmaalderink.nl

Van bezichtiging tot aankoop

Volg de route met de vragen



Gefeliciteerd!

De overdracht

Je ontvangt een uitnodiging van de notaris om met de verkoper de transport-akte te komen ondertekenen. Voor die tijd krijg je de conceptakten en de nota van afrekening van de notaris toegestuurd. Je ondertekent samen met de verkoper (of met een gevolmachtigde van de verkoper) de leveringsakte bij de notaris.

Veelgestelde vragen

1. Wanneer ben ik in onderhandeling?

Je bent officieel in onderhandeling als de verkoper reageert op jouw bod. Bijvoorbeeld als de verkoper een tegenbod doet. Als de verkopende makelaar aangeeft dat hij jouw bod met de verkoper zal overleggen, betekent dat dus nog niet dat je in onderhandeling bent.

2. Mag een makelaar doorgaan met bezichtigen als er al over een bod onderhandeld wordt?

Dat mag. Een onderhandeling hoeft nog niet tot een verkoop te leiden. De verkoper kan daarnaast graag willen weten of er meer belangstelling is. De eersteieder hoeft nog niet de beste te zijn. Daarom gaan de bezichtigingen door. Er mag ook met meer dan één gegadigde tegelijk worden onderhandeld. De makelaar moet dat dan wel duidelijk gemeld hebben. Vaak zal de verkopende makelaar aan belangstellenden vertellen dat hij, zoals dat heet, 'onder bod' is. Een belangstellende mag dan wel een bod uitbrengen, maar krijgt daar geen antwoord op tot de onderhandeling met de eerste geïnteresseerde beëindigd is. De makelaar zal geen mededelingen doen over de hoogte van biedingen, dit zou overbieden kunnen uitlokken.

3. Kan een verkoper de vraagprijs van een woning tijdens de onderhandeling verhogen?

Het antwoord is ja. Als de vraagprijs alleen een uitnodiging is tot het doen van een bod (zie ook vraag 5), dan kan de verkoper ook besluiten de vraagprijs te verlagen of te verhogen. Tijdens een onderhandeling doen partijen vaak over en weer biedingen. Als de potentiële koper een tegenbod doet wat afwijkt van het bod dat de verkopende partij eerder heeft gedaan, dan vervalt dit eerdere bod van de verkopende partij. Dus ook als partijen 'naar elkaar toekomen' in het biedingproces, kan de verkoper ineens besluiten om toch zijn tegenbod weer te verhogen en de koper om zijn bod weer te verlagen.

4. Hoe komt de koop tot stand?

Als verkoper en koper het eens worden over de belangrijkste zaken bij de koop (prijs, opleveringsdatum en ontbindende voorwaarden) dan legt de verkopende makelaar de afspraken schriftelijk vast in de koopakte. Ontbindende voorwaarden zijn een belangrijk onderwerp. Je krijgt als koper niet automatisch een ontbindende voorwaarde voor de financiering, dit moet

je melden bij het uitbrengen van jouw bod. Het is belangrijk dat de partijen het ook eens zijn over aanvullende afspraken en ontbindende voorwaarden voordat de koopakte wordt opgemaakt. Naast de eerder genoemde punten worden meestal nog enkele aanvullende afspraken in de koopakte opgenomen, denk bijvoorbeeld aan een boeteclausule. Zodra verkoper en koper de koopakte hebben ondertekend en de koper (of eventueel de notaris) een kopie van de akte heeft ontvangen, treedt voor de particuliere koper de wettelijke bedenktijd in werking. Binnen deze bedenktijd kan de koper alsnog afzien van de aankoop van de woning. Ziet de koper tijdens deze bedenktijd niet af van de koop, zijn de financiën rond en vormen ook eventuele andere ontbindende voorwaarden geen obstakel meer, dan zal op de afgesproken opleveringsdatum de overdracht plaatsvinden bij de notaris.

5. Als ik de vraagprijs bied, moet de verkoper de woning dan aan mij verkopen?

Over deze vraag bestaan veel misverstanden. Het hoogste rechtscollege, de Hoge Raad, heeft bepaald dat als je de vraagprijs uit een advertentie of een woongids biedt, je dan een bod doet. De vraagprijs wordt dus gezien als een uitnodiging tot het doen van een bod. De verkoper kan dan nog beslissen of hij jouw bod wel of niet aanvaardt of dat hij zijn makelaar een tegenbod laat doen.

6. Mag een makelaar tijdens de onderhandeling het systeem van verkoop wijzigen?

Dat mag. Één van de partijen mag de onderhandeling beëindigen. Soms zijn er zoveel belangstellenden die de vraagprijs bieden of benaderen, dat het moeilijk is te bepalen wie de beste koper is. In dat geval kan de verkopende makelaar, natuurlijk in overleg met de verkoper, besluiten de lopende onderhandeling af te breken en de biedprocedure te wijzigen. Uiteraard dient hij eerst de eventueel gedane toezeggingen na te komen (zie ook vraag 8 en 9). De makelaar kiest vervolgens bijvoorbeeld voor een inschrijvingsprocedure. Alle bidders hebben dan een gelijke kans om een hoogste bod uit te brengen.



Zorgeloos van je nieuwe woning genieten

7. Wat is een optie?

Een optie in juridische zin geeft een partij de keuze om door een eenzijdige verklaring een koopovereenkomst met een andere partij te sluiten. Partijen zijn het dan wel eens over de voorwaarde van de koop, maar de koper krijgt bijvoorbeeld nog een week bedenktijd. Bij de aankoop van een nieuwbouwwoning is zo'n optie nog wel gebruikelijk. Bij het aankopen van een bestaande woning niet. Het begrip 'optie' wordt daarbij vaak ten onrechte gebruikt. Dan heeft het de betekenis van bepaalde toezeggingen die een verkopende NVM-makelaar kan doen aan een belangstellende koper tijdens het onderhandelingsproces. Zo'n toezegging kan bijvoorbeeld inhouden dat een belangstellende koper een paar dagen de tijd krijgt om na te denken over een bod. De NVM-makelaar zal in de tussentijd proberen niet met een andere partij in onderhandeling te gaan. De belangstellende koper kan deze tijd gebruiken om een beter inzicht te krijgen in

zijn financiering of in de gebruiksmogelijkheden van de woning. Een optie kun je niet eisen; de verkoper en verkopende NVM-makelaar beslissen zelf of er in een onderhandelingsproces bepaalde toezeggingen worden gedaan.

8. Dient de NVM makelaar met mij in onderhandeling te gaan, als ik als eerste een bezichtiging aanvraag of als eerste een bod uitbreng?

Het antwoord op deze vraag is nee. De verkopende NVM-makelaar bepaalt samen met de verkoper de verkoop-procedure. De verkopende NVM-makelaar heeft wel de verplichting je daarover te informeren. Het is verstandig als je serieus belangstelling hebt de NVM-makelaar te vragen wat jouw positie is. Dat kan veel teleurstelling voorkomen. Doet de NVM-makelaar je een toezegging, dan dient hij die na te komen.

Deze informatie is met de grootst mogelijke zorg samengesteld. Toch kunnen wij niet altijd voorkomen dat de informatie enigszins afwijkt van hetgeen je in of rond de woning ziet of heeft gezien. Dit kan met name gelden voor (bouw) tekeningen, schetsen, afmetingen en maatvoeringen. Hieraan kunnen dan ook geen rechten worden ontleend. Door ons wordt geen aansprakelijkheid aanvaard behoudens voor zover de door ons verplicht afgesloten

beroepsaansprakelijkheidsverzekering in voorkomend geval aanspraak op een uitkering geeft. Vraagprijzen zijn kosten koper. Alle verstrekte informatie dien je in het kader van het BW niet te beschouwen als een aanbod, doch als een uitnodiging om in onderhandeling te treden. Voor een eventuele vermelding van onjuiste gegevens aanvaarden wij geen enkele aansprakelijkheid.

Algemene informatie

Uw mening

De verkoper is benieuwd naar uw mening. We stellen het dan ook bijzonder op prijs, indien u op zo kort mogelijke termijn uw reactie aan ons kenbaar maakt. Ook als u geen belangstelling meer heeft.

Vrijblijvende aanbieding

Hoewel deze objectinformatie met de grootst mogelijke zorg is samengesteld blijft de mogelijkheid bestaan dat er fouten en/of onvolledigheden in de omschrijving aanwezig zijn. Noch de verkoper noch ons kantoor aanvaardt in dit geval enige aansprakelijkheid. Alle verstrekte informatie dient gezien te worden als een uitnodiging om in onderhandeling te treden en bevat derhalve slechts een vrijblijvende aanbieding. Bij het vermelden van maten die zijn overgenomen uit (bouw)tekeningen kan de maatvoering afwijken van de werkelijkheid. Hieraan kan door de kopers geen enkel recht worden ontleend.

Meetinstructie NEN2580

De Meetinstructie is gebaseerd op NEN2580 en is bedoeld om een meer eenduidige manier van meten toe te passen voor het geven van een indicatie van de gebruiksoppervlakte. De Meetinstructie sluit verschillen in meetuitkomsten niet volledig uit, door bijvoorbeeld interpretatieverschillen, afrondingen of beperkingen bij het uitvoeren van de meting. Hoewel de woning zorgvuldig door Zibber is ingemeten, wordt noch door Eggink Maalderink noch door de verkoper enige aansprakelijkheid aanvaard voor afwijkingen in de opgegeven maten. Koper verklaart in de gelegenheid te zijn gesteld om de opgegeven maten te (laten) controleren.

Onderzoeksplicht

Ondanks het feit dat de eigenaar/verkoper een meldingsplicht heeft, vermeldt het Burgerlijk Wetboek ook de onderzoeksplicht van een koper. Dit houdt in dat de koper zijn eigen verantwoordelijkheid c.q. onderzoeksplicht heeft voor o.a. datgene dat voor hem of haar belangrijk is bij de aankoop.

Bouwkundige risico's

Indien de woning gebouwd of verbouwd is in de periode tot 1993 zijn er mogelijkwerwijs asbesthoudende materialen verwerkt. Bij de eventuele verwijdering van deze materialen dienen op grond van de geldende milieuregelingen speciale maatregelen genomen te worden, die extra verwijderingskosten met zich mee kunnen brengen. Koper verklaart hiermee bekend te zijn en vrijwaart verkoper voor alle aansprakelijkheid die uit de aanwezigheid en eventuele verwijdering van asbesthoudende materialen kan voortvloeien.

Voorwaarden bij aankoop van de woning

Zodra er overeenstemming is bereikt over de prijs, de opleverdatum en eventuele andere voorwaarden zal er door Eggink Maalderink een koopovereenkomst conform het NVM model worden opgemaakt. De koop komt tot stand op het moment dat beide partijen deze schriftelijke overeenkomst hebben getekend. Na ontvangst van de door beide partijen getekende koopakte heeft koper een wettelijke bedenktijd van drie (werk-)dagen. Tenzij anders is aangegeven is de keuze van de notaris voorbehouden aan de koper. In de koopovereenkomst wordt verder de verplichting voor koper opgenomen tot het stellen van een bankgarantie of waarborgsom te grootte van 10% van de koopsom, te deponeren of te storten bij de notaris.

Overdrachtsbelasting artikel 13 WBR

(Eventueel voordeel voor verkoper)

Indien van toepassing, zal voor de vaststelling van de overdrachtsbelasting in de koopovereenkomst worden opgenomen dat de heffingsgrondslag van de overdrachtsbelasting wordt verminderd op grond van artikel 13 Wet op Belastingen (WBR). Koper zal aan verkoper wel het verschil uitkeren (artikel 2.2 van de NVM koopovereenkomst).

Financieringsvoorbehoud

Indien overeengekomen kan in de koopovereenkomst voor de koper een voorbehoud ten behoeve van het verkrijgen van een hypotheek worden opgenomen.

Algemene informatie

Bouwkundige keuring

Koper heeft het recht om een bouwkundige keuring te laten uitvoeren om inzicht te verkrijgen in de bouwkundige staat. Indien u een keuring wilt laten uitvoeren, dient u dit voor of tijdens de onderhandelingen aan te geven.

Onderzoeksplicht

Ondanks het feit dat de eigenaar/verkoper een meldingsplicht heeft, vermeldt het BurgerlijkWetboek ook de onderzoeksplicht van een koper. Dit houdt in dat de koper zijn eigen verantwoordelijkheid c.q. onderzoeksplicht heeft voor o.a. datgene dat voor hem of haar belangrijk is bij de aankoop.

De kosten koper

De kosten koper zijn de kosten die de koper voor de overdracht van de woning dient te betalen. Onder de kosten koper vallen nooit de makelaarskosten. Onder de kosten koper vallen de overdrachtsbelasting, notariskosten voor de opmaak van de akte van levering en de kadasterkosten voor inschrijving akte van levering (koopakte).

Ouderdomsclausule

Wanneer het een oudere woning betreft zullen wij in de koopakte altijd de volgende clausule opnemen: “koper verklaart ermee bekend te zijn dat het verkochte meer dan jaar oud is, wat betekent dat de eisen die aan de bouwkwaliteit gesteld mogen worden aanzienlijk lager liggen dan bij nieuwere woningen. Verkoper staat niet in voor fundering, vloeren, leidingen van elektriciteit, water en gas, riolering en de afwezigheid van doorslaand en/of optrekkend vocht.

Bouwkundige gebreken worden niet geacht belemmerend te werken op het in artikel 6.3 van de koopakte omschreven woongebruik en met ingang van de datum van de eigendomsoverdracht vrijwaart de koper de verkoper voor bekende en onbekende, zichtbare en onzichtbare gebreken”.

Brochure

Aan de samenstelling van deze brochure is uiterste zorg besteed, desondanks kunnen er aan vermelde gegevens geen rechten worden ontleend.

Aantekeningen

A white rectangular area containing 24 evenly spaced horizontal green lines, designed for writing notes. The lines are contained within a light gray border.



Interesse in deze woning?

Neem contact met ons op voor meer informatie.

0543 – 492 000

aalten@egginkmaalderink.nl

www.egginkmaalderinkaalten.nl



Egging Maalderink
Garantiemakelaars
Dijkstraat 26
7121 EV Aalten

0543 – 492 000
aalten@egginkmaalderink.nl
www.egginkmaalderinkaalten.nl

