

# Wordt dit jouw droomwoning?



Deventerweg 130

Zutphen

Ús Honk is een sfeervolle, vrijstaande woning uit 1928 met maar liefst vijf slaapkamers en een mooie tuin op het zonnige zuidoosten. Dit fraaie woonhuis is flink verbouwd en verduurzaamd. Energielabel B.



Eggink Maalderink  
Garantiemakelaars  
Lokenstraat 6-8  
7201 MP Zutphen

0575-514124  
zutphen@egginkmaalderink.nl  
egginkmaalderinkzutphen.nl

# Wat leuk dat je interesse hebt in deze woning!

Geniet van de sfeer, ruimte en lichtinval in deze woning, die perfect is voor een gezin en om vanuit huis te werken.

Dit prachtige huis is gelegen aan een parallelweg van de Deventerweg, ter hoogte van de Van der Capellenlaan.

Alle benodigde voorzieningen zijn op loopafstand: kinderopvang, een basisschool, supermarkt en diverse sportfaciliteiten.

Vraagprijs € 625.000,- k.k.





# Kenmerken van deze woning

<b>Soort woning</b>	Eengezinswoning
<b>Type woning</b>	Vrijstaande woning
<b>Bouwjaar</b>	1928
<b>Inhoud</b>	641 m <sup>3</sup>
<b>Woonoppervlakte</b>	151 m <sup>2</sup>
<b>Perceeloppervlakte</b>	346 m <sup>2</sup>
<b>Tuin</b>	Achtertuintuin
<b>Tuinligging</b>	zuidoost
<b>Tuin oppervlakte</b>	128 m <sup>2</sup>
<b>Energie label</b>	B
<b>Aantal kamers</b>	5
<b>Aantal slaapkamers</b>	4

# Omschrijving van de woning

Dit prachtige huis is gelegen aan een parallelweg van de Deventerweg. Alle benodigde voorzieningen zijn op loopafstand: kinderopvang, een basisschool, supermarkt en diverse sportfaciliteiten. Volg de Deventerweg naar het historische centrum en het treinstation, een afstand van slechts 1,5 kilometer. Aan het einde van de Deventerweg, net voor de brug over het Twentekanaal, ligt een mooi wandelgebied dat ook wel bekend staat als de Berkelroute.

Indeling:

Begane grond:

Aan de linkerkant is de overdekte entree van dit sfeervolle, ruime woonhuis uit 1928. In de hal zie je dat het karakter is behouden, met de prachtige trap en de voordeur als voorbeelden. Naast de trap is de ruime, in lichte kleuren uitgevoerde toiletruimte met een wandcloset en fonteintje. Ook is hier de toegang tot de kelder van ruim 12 m<sup>2</sup>.

Niet alleen in de hal, maar op de hele begane grond zijn de plafonds maar liefst 2.90 meter hoog. De L-vormige woonkamer met eikenhouten vloer is een lichte leefruimte met een inbouwhaard en lichtinval aan vier zijden. Het dubbele zitgedeelte bevindt zich aan de voorzijde en het eetgedeelte grenst aan de achterzijde, vlak naast de keuken.

In de verrassend ruime keuken is de ruimte optimaal ingedeeld. De keukenopstelling met marmeren werkbladen en achterwand biedt veel bergruimte en de inductie kookplaat, afzuigkap, koelkast en oven zijn ingebouwd met daarnaast een losse magnetron. Ook de vriezer en vaatwasser blijven achter. Links van de keuken is een berging gebouwd, met een deur aan de voor- en achterzijde. Voor de fietsen en het tuingereedschap is dit een geschikte ruimte.

Eerste verdieping:

Vanaf de overloop zijn drie slaapkamers en de badkamer te bereiken. Blikvanger op de overloop is het glas in lood (opgenomen in isolatieglas 2006) in de ramen bij het trappenhuis. Wat verder opvalt is de grootte van de slaapkamers, variërend van ca. 10.5 tot 15.3 m<sup>2</sup>. Twee slaapkamers zijn voorzien van vaste kasten en in alle slaapkamers ligt, net als op de overloop, een mooie laminaatvloer. De badkamer is ingedeeld met een inloopdouche, tweede toilet, handdoekenradiator en een dubbel wastafelmeubel. Lichte wandtegels met

een zwarte tegelrand zijn smaakvol gecombineerd met donkere tegels op de vloer. Vanuit de badkamer is het balkon boven de keuken te bereiken.

Tweede verdieping:

Een vaste trap geeft toegang tot een overloop met een groot dakraam, veel bergruimte en een kleine dakkapel aan de voorzijde. Deze ruimte is geschikt als werk-/studeerruimte, om te gamen en als hobbyruimte. Aan de achterzijde is de vierde slaapkamer met een wastafel (koud en warm stromend water) en een dakkapel. Ook hier is in de schuinten van het dak veel ruimte om spullen op te bergen.

Exterieur:

De voor- zij- en achtertuin zijn fraai aangelegd met een grote variatie aan beplanting. In de voortuin is de originele, gemetselde tuinafscheiding behouden. Via het pad in de zijtuin loop je naar de houten berging, die tevens toegang geeft tot de achtertuin. De achtertuin met drie terrassen, waarvan een met een prachtige pergola, is gesitueerd op het zuidoosten. De vijver met waterlelies en andere planten straalt een aangename rust uit. In de hoek van de tuin staat een stenen berging met openslaande deuren en een bergzolder.

Bijzonderheden:

- De buitengevels zijn in 2011 geïsoleerd met Supafil;
- Alle dakgoten zijn in 2006 vernieuwd evenals de dakomranding die bestaat uit keralit panelen, en de nokvorsten zijn in 2010 opnieuw vastgezet;
- De plafonds van de slaapkamers (tweede verdieping) en de dakkapellen (2006) zijn geïsoleerd;
- Begane grond houten kozijnen van de grote ramen in de huiskamer zijn in 2006 vernieuwd en voorzien van HR++;
- Eerste en tweede verdieping kunststof draai-kiep kozijnen met HR++ glas;
- Alle slaapkamers zijn voorzien van metalen horren;
- Het kelderraam is voorzien van enkel glas;
- De woonkamervloer is aan de onderzijde geïsoleerd met glaswol;
- Verwarming en warm water via een HR-ketel (Nefit Smartline, 2006);
- Elektra (bedrading) grotendeels in 2006 vernieuwd;
- 11 zonnepanelen (325 Wp), geplaatst in 2020;
- Energielabel B

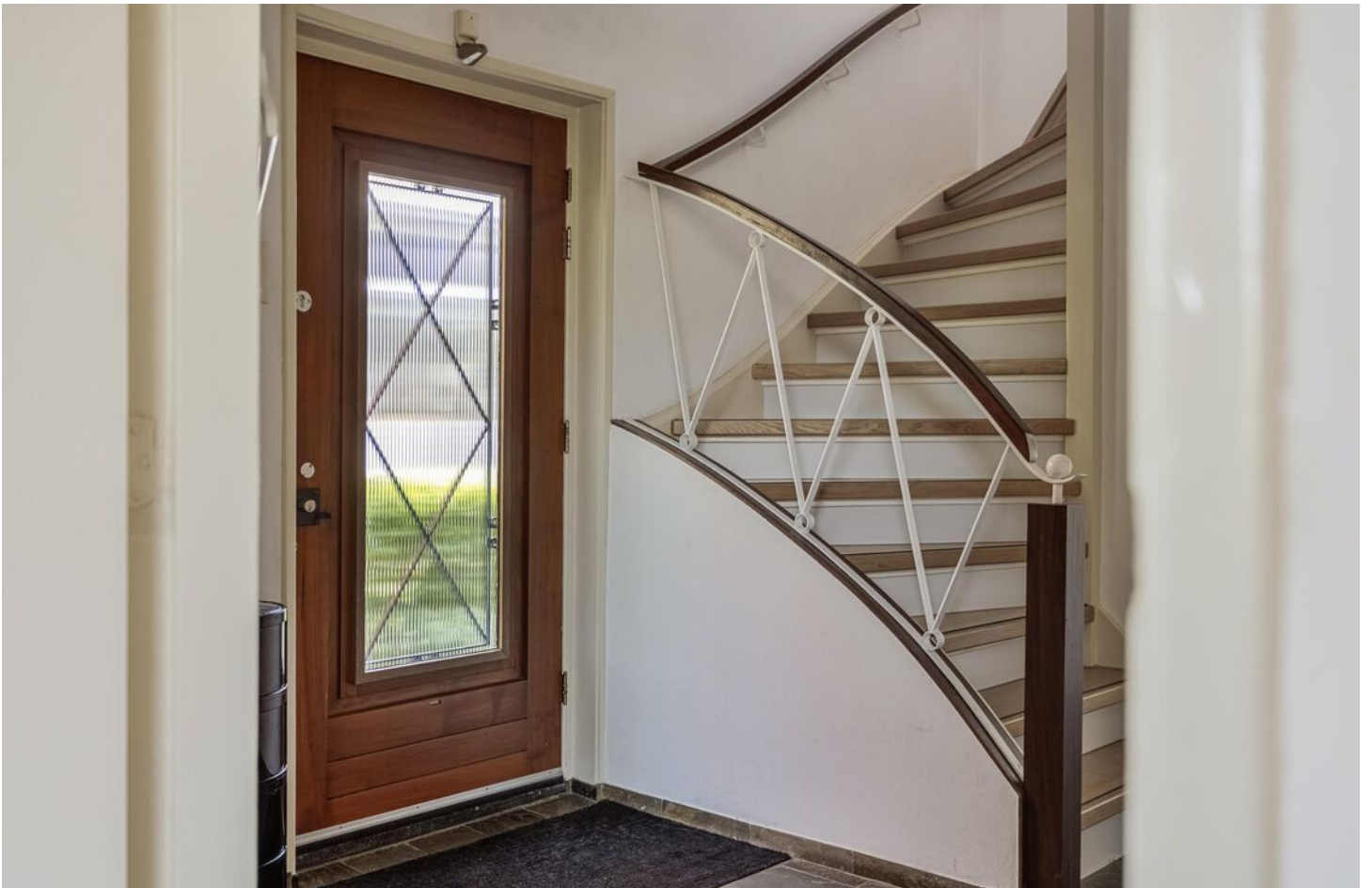































# Begane grond met tuin



Aan de plattegronden kunnen geen rechten worden ontleend  
© Zibber www.zibber.nl

# Begane grond



Aan de plattegronden kunnen geen rechten worden ontleend  
© Zibber [www.zibber.nl](http://www.zibber.nl)

# Eerste verdieping



Aan de plattegronden kunnen geen rechten worden ontleend  
© Zibber www.zibber.nl

# Tweede verdieping

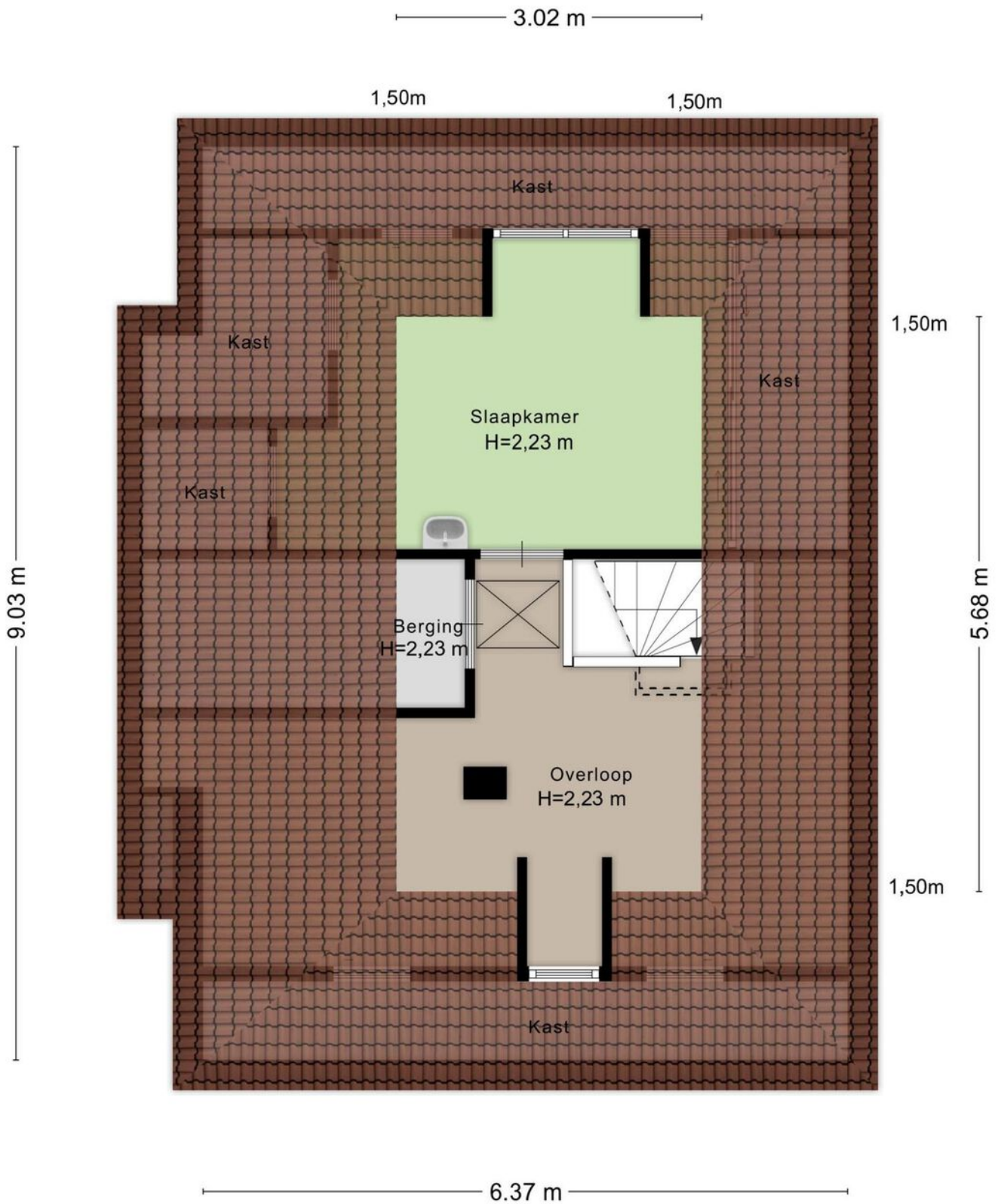

Aan de plattegronden kunnen geen rechten worden ontleend  
© Zibber [www.zibber.nl](http://www.zibber.nl)

# Onbevloerde vliering

2.34 m

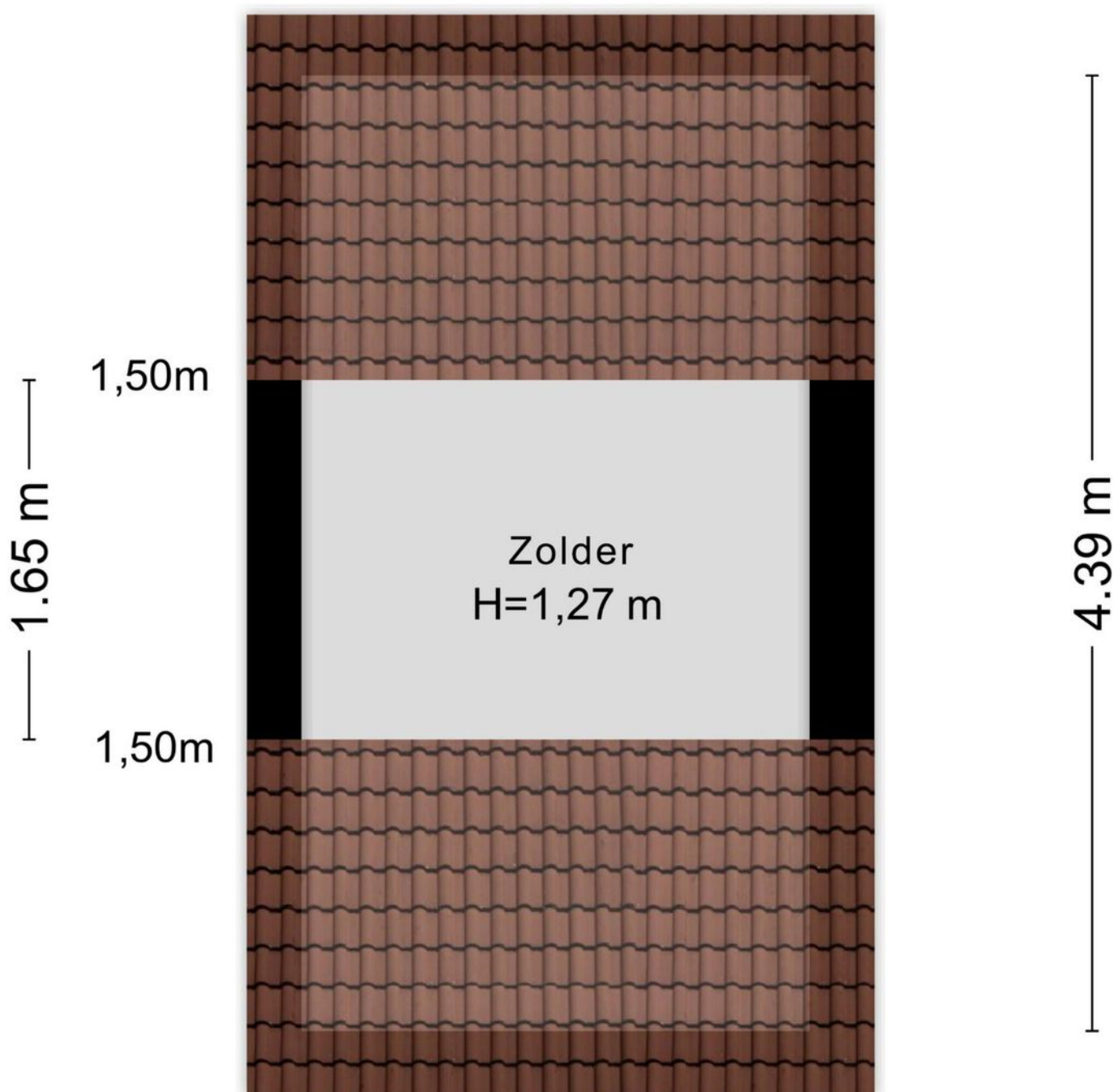

# Kelder

2.77 m

4.43 m

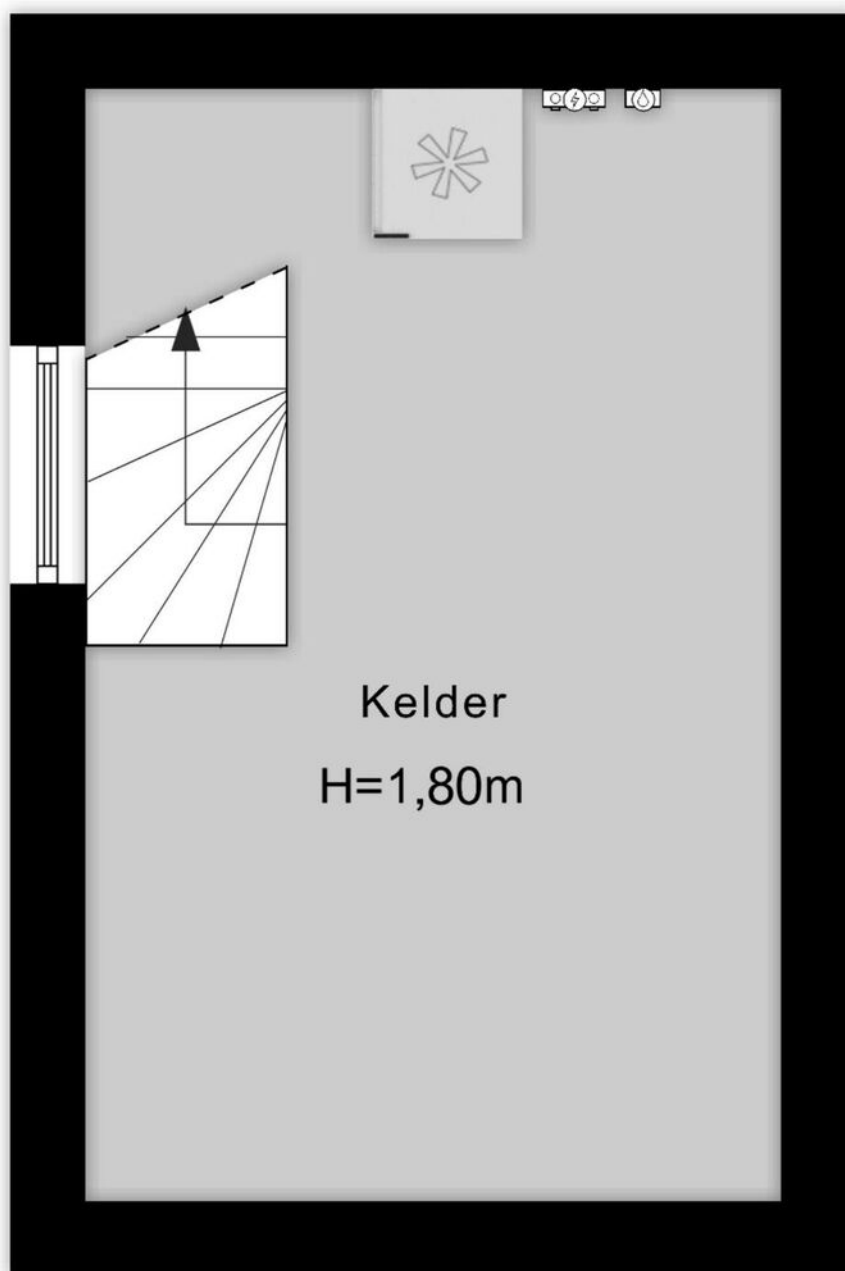

Aan de plattegronden kunnen geen rechten worden ontleend  
© Zibber [www.zibber.nl](http://www.zibber.nl)



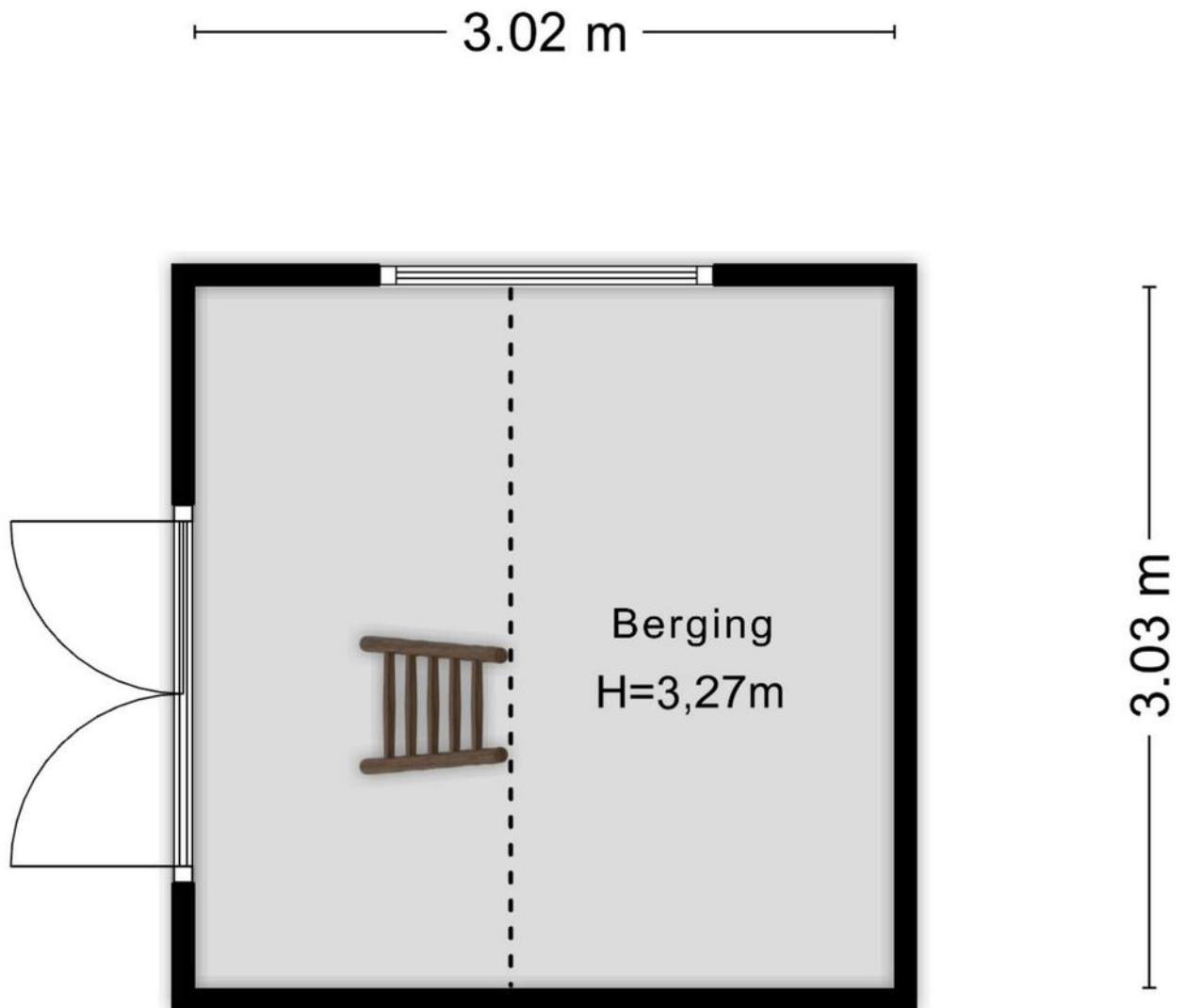

# Schuur/ berging

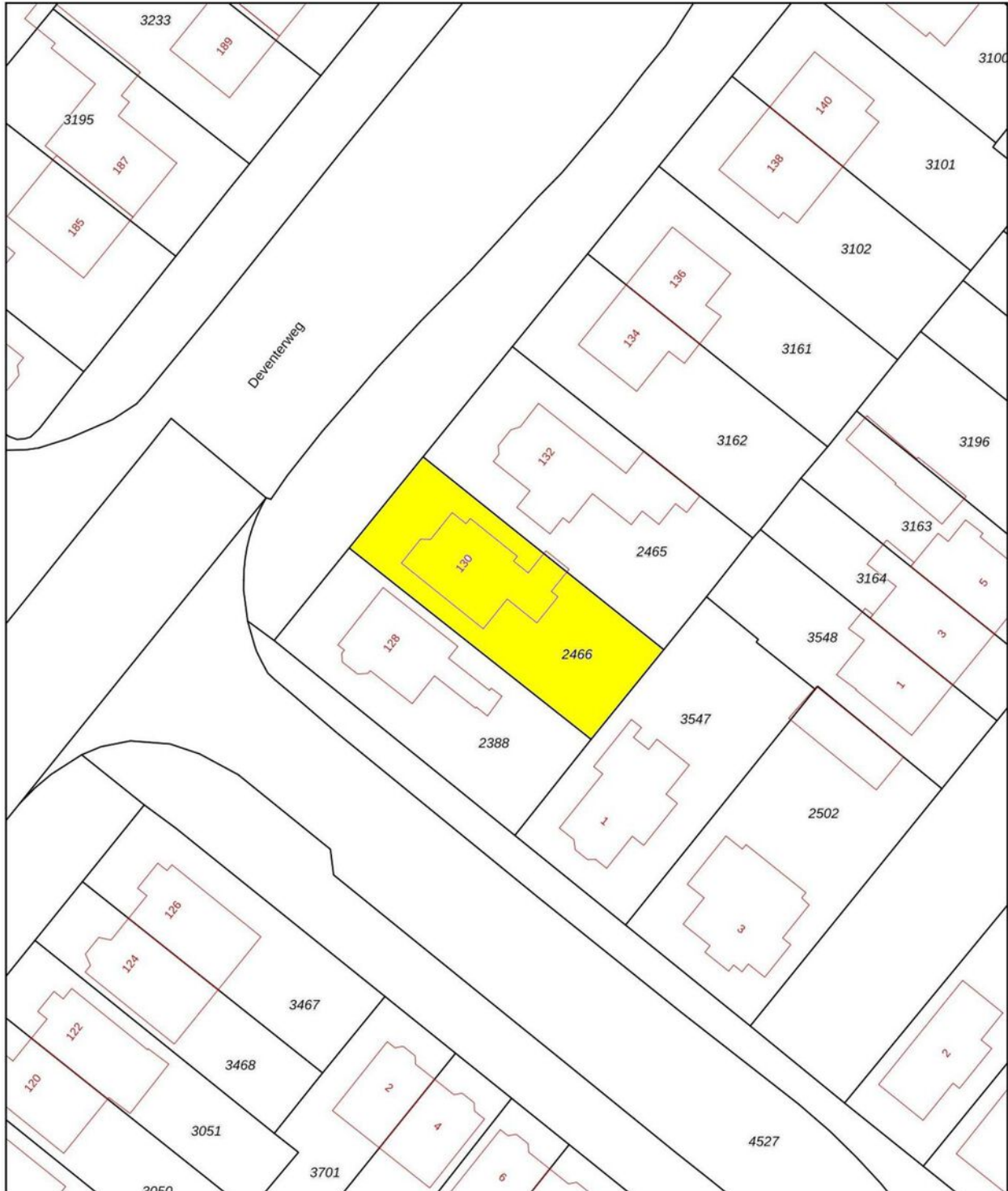

Aan de plattegronden kunnen geen rechten worden ontleend  
© Zibber [www.zibber.nl](http://www.zibber.nl)

# Kadastrale kaart



<p><b>12345</b> Perceelnummer</p> <p>25 Huisnummer</p> <p>— Vastgestelde kadastrale grens</p> <p>— Voorlopige kadastrale grens</p> <p>— Administratieve kadastrale grens</p> <p>— Bebouwing</p> <p>Voor een eensluidend uittreksel, geleverd op 31 januari 2024 De bewaarder van het kadaster en de openbare registers</p>	<p>Schaal 1: 500</p> <p>Kadastrale gemeente Zutphen</p> <p>Sectie B</p> <p>Perceel 2466</p> <p>Aan dit uittreksel kunnen geen betrouwbare maten worden ontleend. De Dienst voor het kadaster en de openbare registers behoudt zich de intellectuele eigendomsrechten voor, waaronder het auteursrecht en het databankenrecht.</p>	
--	---	---

# Lijst van zaken

BESCHRIJVING	BLIJFT ACHTER	GAAT MEE	TER OVERNAME
<b>Woning - Interieur</b>			
(Voorzet) openhaard met toebehoren	X		
<b>Verlichting, te weten</b>			
- inbouwspots/dimmers	X		
- losse (hang)lampen		X	
- Plafonnieres zolderkamer en zolder	X		
- Lamp trappenhuis	X		
<b>(Losse)kasten, legplanken, te weten</b>			
- Rekken in de kelder en de schuur (deels); Witte kast hobbyschuur	X		
<b>Raamdecoratie/zonwering binnen, te weten</b>			
- gordijnrails	X		
- gordijnen			X
- overgordijnen			X
- vitrages			X
- (losse) horren/rolhorren	X		
- Passende horren op de slaapkamers	X		
- Gordijnen en vitrage eerste en tweede verdieping, gordijnen keuken	X		
<b>Vloerdecoratie, te weten</b>			
- parketvloer	X		
- laminaat	X		
- plavuizen	X		
- hal/gang/badkamer; badkamer heeft elektrische vloerverwarming	X		
- natuurstenen vloer op vloerverwarming in de keuken	X		
<b>Overig, te weten</b>			
- spiegelwanden	X		
- schilderij ophangstelsel	X		
<b>Woning - Keuken</b>			
Keukenblok (met bovenkasten)	X		
<b>Keuken (inbouw)apparatuur, te weten</b>			
- kookplaat	X		
- afzuigkap	X		
- magnetron	X		
- oven	X		
- koelkast	X		
- vriezer	X		
- vaatwasser	X		
- wasmachine en wasdroger gaan mee		X	
<b>Woning - Sanitair/sauna</b>			
<b>Toilet met de volgende toebehoren</b>			
- toilet	X		
- toiletrolhouder	X		
- fontein	X		

# Lijst van zaken

BESCHRIJVING	BLIJFT ACHTER	GAAT MEE	TER OVERNAME
<b>Badkamer met de volgende toebehoren</b>			
- douche (cabine/scherm)	X		
- wastafel	X		
- wastafelmeubel	X		
- planchet	X		
- toilet	X		
- toilethouder	X		
<b>Woning - Exterieur/installaties/veiligheid/energiebesparing</b>			
(Voordeur)bel	X		
(Veiligheids)sloten en overige inbraakpreventie	X		
Rookmelders	X		
(Klok)thermostaat	X		
Zonwering buiten	X		
Telefoonaansluiting/internetaansluiting	X		
Waterslot wasautomaat		X	
Zonnepanelen	X		
uitvalschermbalk	X		
<b>Warmwatervoorziening, te weten</b>			
- CV-installatie	X		
- boiler	X		
<b>Isolatievoorzieningen (voorzetramen/radiatorfolie etc.), te weten</b>			
- Gehele huis is geïsoleerd: muren, vloer en zolder; ramen HR++; Süskasten boven zijraam huiskamer.	X		
- draaikiepramen waar van toepassing	X		
<b>Tuin - Inrichting</b>			
Tuinaanleg/bestrating	X		
Bepanting	X		
<b>Tuin - Verlichting/installaties</b>			
Buitenverlichting	X		
Alle tuingereedschap incl. elektrische grasmaaier, trimmer, heggelaar v, verticuteermachine en bladblazer	X		
<b>Tuin - Bebouwing</b>			
Tuinhuis/buitenberging	X		
Kast/werkbank in tuinhuis/berging	X		
<b>Tuin - Overig</b>			
<b>Overige tuin, te weten</b>			
- Tuintafel met vier tuinstoelen, houten bankje en marmeren tafel met gietijzeren onderstel	X		

# Vragenlijst

VRAAG

ANTWOORD

## Bijzonderheden 1 A.

Zijn er nadat u het perceel in eigendom hebt gekregen nog andere, eventuele aanvullende notariële of onderhandse akten opgesteld met betrekking tot het perceel?

Nee

Zo ja, welke?

## Bijzonderheden 1 B.

Zijn er mondelinge of schriftelijke afspraken gemaakt over aangrenzende percelen?  
(Denk hierbij aan regelingen voor het gebruik van een poort, schuur, garage, tuin, overeenkomsten met meerdere burens, toezeggingen, erfafscheidingen.)

Ja

Zo ja, welke zijn dat?

Smalle strook grond direct grenzend aan en eigendom van pand nr 128 sinds waarschijnlijk 1998 aan onze strook grond tussen de bebouwing toegevoegd.

## Bijzonderheden 1 C.

Wijken de huidige terreinafscheidingen af van de kadastrale eigendomsgrenzen?  
(Denk hierbij ook aan strookjes grond van de gemeente die u in gebruik heeft, of grond van u die gebruikt wordt door de burens.)

Ja

Zo ja, waaruit bestaat die afwijking?

zie boven

## Bijzonderheden 1 D.

Is een gedeelte van de woning, schuur, garage of schutting gebouwd op grond van de burens of andersom?

Nee

Zo ja, graag nader toelichten:

## Bijzonderheden 1 E.

Heeft u grond van derden in gebruik?

Ja

Zo ja, welke grond?

zie boven

## Bijzonderheden 1 F.

Rusten er 'bijzondere lasten en beperkingen' op de woning en/of het perceel? (Bijzondere lasten en beperkingen kunnen privaatrechtelijke beperkingen zijn zoals (lijdende) erfdienstbaarheden (bijvoorbeeld een recht van overpad), kwalitatieve verplichtingen, kettingbedingen, vruchtgebruik, voorkeursrecht (bijvoorbeeld een eerste recht van koop), opstalrecht, erfpacht, huurkoop. Het kan ook gaan om publiekrechtelijke beperkingen zoals een aanschrijving van de gemeente in het kader van een illegale verbouwing)

Nee

Zo ja, welke?

# Vragenlijst

VRAAG

ANTWOORD

## Bijzonderheden 1 G.

Is de Wet voorkeursrecht gemeenten van toepassing? **Nee**

## Bijzonderheden 1 H.

Is er een anti-speculatiebeding en/of zelfbewoningsplicht van toepassing op de woning? **Nee**

Zo ja, hoe lang nog?

## Bijzonderheden 1 I.

Is er sprake van een beschermd stads- of dorpsgezicht of loopt er een procedure tot aanwijzing daartoe? **Nee**

Is er sprake van een gemeentelijk-, provinciaal-of rijksmonument of loopt er een procedure tot aanwijzing daartoe? **Nee**

Is er volgens het bestemmingsplan sprake van een beeldbepalend of karakteristiek object? **Nee**

## Bijzonderheden 1 J.

Is er sprake (geweest) van ruilverkaveling? **Nee**

Zo ja, moet u hiervoor ruilverkavelingsrente betalen? **Nee**

Zo ja, hoeveel en voor hoe lang? Bedrag:

Duur:

## Bijzonderheden 1 K.

Is er sprake van onteigening? **Nee**

## Bijzonderheden 1 L.

Is de woning of de grond geheel of gedeeltelijk verhuurd of bij anderen in gebruik? **Nee**

Zo ja: Is er een huurcontract/ gebruiksovereenkomst? **Nee**

Indien er geen contract of overeenkomst is, beschrijf hieronder wat (mondeling) met de huurder/ gebruiker is afgesproken:

Welk gedeelte is verhuurd/ in gebruik gegeven?

Welke delen vallen onder gezamenlijk gebruik?

Welke zaken zijn van de huurder en mag hij verwijderen bij ontruiming? (Bijvoorbeeld geiser, keuken, lampen.)

Heeft de huurder een waarborgsom gestort? **Nee**

Zo ja, hoeveel?

Heeft u nog andere afspraken met de huurders gemaakt? **Nee**

# Vragenlijst

VRAAG

ANTWOORD

Zo ja, welke?

Bijzonderheden 1 M.

Is er over de woning een geschil/procedures gaande, al dan niet bij de rechter, huurcommissie of een andere instantie?(bijvoorbeeld onteigening/kwesties met burens, zoals erfdienstbaarheden, recht van overpad, erfafscheidingen e.d.)

Nee

Zo ja, welke is/zijn dat?

Bijzonderheden 1 N.

Is er bezwaar gemaakt tegen de waardebeschikking WOZ?

Nee

Zo ja, toelichting:

Bijzonderheden 1 O.

Zijn er door de overheid of nutsbedrijven verbeteringen of herstellingen voorgeschreven of aangekondigd die nog niet naar behoren zijn uitgevoerd?

Nee

Zo ja, welke?

Bijzonderheden 1 P.

Zijn er in het verleden subsidies of premies verstrekt die bij verkoop van de woning voor een deel kunnen worden teruggevorderd?

Nee

Zo ja, welke?

Bijzonderheden 1 Q.

Is de woning onbewoonbaar verklaard of in het verleden ooit onbewoonbaar verklaard geweest?

Nee

Zo ja, waarom?

Bijzonderheden 1 R.

Is er bij verkoop sprake van een omzetbelastingheffing? (Bijvoorbeeld omdat het een voormalig bedrijfsonroerendgoed is, of een woning met praktijkgedeelte, of omdat u pas ingrijpend verbouwd hebt.)

Nee

Zo ja, waarom?

nvt

Bijzonderheden 1 S.

Hoe gebruikt u de woning nu? (Bijvoorbeeld woning, praktijk, winkel, opslag)

nvt

Is dat gebruik volgens de gemeente toegestaan?

Zo nee, heeft de gemeente dit strijdige gebruik wel eens bij u aangekaart?

# Vragenlijst

## VRAAG

## ANTWOORD

Hoe heeft de gemeente dit strijdige gebruik bij u aangekaart?

nvt

### Gevels 2 A.

Is er sprake (geweest) van vochtdoorslag of aanhoudend vochtige plekken op de gevels?

Nee

Zo ja, waar?

### Gevels 2 B.

Zijn er (gerepareerde) scheuren/beschadigingen in/aan de gevels aanwezig?

Ja

Zo ja, waar?

uitbouw keuken noordzijde

### Gevels 2 C.

Zijn de gevels tijdens de bouw geïsoleerd?

Nee

Zo nee, zijn de gevels daarna (deels) geïsoleerd?

Ja

Zo ja, wanneer heeft de isolatie van de gevels plaatsgevonden en met welk isolatiemateriaal?

20-7-2011, Supafil

Heeft u een certificaat of bewijs van het na-isoleren?

Ja

Is er sprake van volledige isolatie?

Ja

Zo nee, welke delen van de gevels zijn er niet geïsoleerd?

De uitgebouwde keuken heeft géén muurisolatie, de ruimte hiervoor is te smal.

### Gevels 2 D.

Zijn de gevels ooit gereinigd?

Nee

Zo ja, volgens welke methode en wanneer?

### Dak(en) 3 A.

Hoe oud zijn de daken ongeveer? Platte daken:

boven de keuken, leeftijd onbekend.

Overige daken:

Bouw in 1928, in 1967 zijn er ingrijpende veranderingen aangebracht. In 2006 alle goten vernieuwd.

### Dak(en) 3 B.

Heeft u last van daklekkages (gehad)?

Ja

Zo ja, waar?

Kleine lekkage rond schoorsteen tgv storm en overvloedige regenval in dec 2023. De reparatie aan het dak is 18 mei 2024 gedaan door firma H.O.R. Vastgoed en Onderhoud.

### Dak(en) 3 C.



# Vragenlijst

## VRAAG

Zijn er in het verleden gebreken geconstateerd aan de dakconstructie zoals scheve, doorbuigende, krakende, beschadigde en/of aangetaste dakdelen?

Zo ja, waar?

## ANTWOORD

Nee

## Dak(en) 3 D.

Heeft u het dak al eens (gedeeltelijk) laten vernieuwen c.q. laten repareren?

Ja

Zo ja, welk (gedeelte van het) dak en waarom?

In 2010 nokvorsten geborsteld en opnieuw in dakmortel gezet

## Dak(en) 3 E.

Is het dak tijdens de bouw geïsoleerd? Platte daken:

Niet bekend

Overige daken:

Niet bekend

Zo nee, is het dak daarna geïsoleerd? Platte daken:

Niet bekend

Overige daken:

Ja

Zo ja, wanneer heeft de isolatie plaatsgevonden en met welk isolatiemateriaal?

Dak is niet geïsoleerd, maar de zolderkamers zijn geheel geïsoleerd dmv glaswoldekens van 10+ cm. Dus topdeel van het dak is niet geïsoleerd, maar het plafond van de zolder(kamers) is wel geïsoleerd. Beide dakkapellen in 2006 geheel vernieuwd en goed geïsoleerd afgeleverd en geplaatst.

Heeft u een certificaat of bewijs van het na-isoleren?

Nee

Is er sprake van volledige isolatie? Platte daken:

Niet bekend

Overige daken:

Ja

Zo nee, welke delen zijn er niet geïsoleerd?

Zie boven

## Dak(en) 3 F.

Zijn de regenwaterafvoeren lek of verstopt?

Nee

Zo ja, toelichting:

## Dak(en) 3 G.

Zijn de dakgoten lek of verstopt?

Nee

Zo ja, toelichting:

geheel vernieuwd, zie boven

## Kozijnen, ramen en deuren 4 A.

Van welk materiaal zijn de buitenkozijnen gemaakt? (bijvoorbeeld hout, kunststof of aluminium of een andersoortig materiaal)

begane grond (hard)hout, verdieping Keralit (KBE profielen) met EDM beglazing (HR++)

# Vragenlijst

## VRAAG

## ANTWOORD

### Kozijnen, ramen en deuren 4 B.

Wanneer zijn de buitenkozijnen, ramen en deuren voor het laatst geschilderd?

deels 2020, deels heden (2024)

Is dit gebeurd door een erkend schildersbedrijf?

Nee

Zo ja, door wie?

### Kozijnen, ramen en deuren 4 C.

Functioneren alle scharnieren en sloten?

Ja

Zo nee, toelichting:

### Kozijnen, ramen en deuren 4 D.

Zijn voor alle afsluitbare deuren, ramen etc. sleutels aanwezig?

Ja

Zo nee, voor welke deuren, ramen etc. niet?

Niet van alle binnendeuren zijn sleutels aanwezig

### Kozijnen, ramen en deuren 4 E.

Is er sprake van isolerende beglazing?

Ja

Zo ja, welk type glas?  
(bijvoorbeeld HR, HR+, HR++ of HR+++; zie de glassponning waarin doorgaans staat vermeld welke type glas er is geplaatst)

HR++

Is er sprake van isolerende beglazing in de gehele woning?

Ja

Zo nee, welke ramen zijn niet geïsoleerd?

uitsluitend in kelderraam enkel glas

### Kozijnen, ramen en deuren 4 F.

Is er bij de isolerende beglazing sprake van condensvorming tussen het glas?  
(Denk aan lekkende ruiten.)

Nee

Zo ja, waar?

### Vloeren, plafonds en wanden 5 A.

Is er sprake (geweest) van vochtdoorslag of optrekkend vocht op de vloeren, plafonds en/of wanden?

Nee

Zo ja, waar?

### Vloeren, plafonds en wanden 5 B.

Is er sprake (geweest) van schimmelvorming op de vloeren, plafonds en/of wanden?

Nee

Zo ja, waar?

# Vragenlijst

## VRAAG

## ANTWOORD

### Vloeren, plafonds en wanden 5 C.

Zijn er (gerepareerde) of (verborgen) scheuren en/of beschadigingen in/ aan vloeren, plafonds en/of wanden aanwezig?

Nee

Zo ja, waar?

In de huiskamer is er sprake van geringe verticale scheurvorming in een binnenmuur. Dit zou deels door krimp of door de afsluiting en afwerking van een oude binnendeur kunnen zijn.

### Vloeren, plafonds en wanden 5 D.

Hebben zich in het verleden problemen voorgedaan met de afwerkingen? (Bijvoorbeeld loszittend tegelwerk, loslatend behang of spuitwerk, holklinkend of loszittend stucwerk, etc.)

Nee

Zo ja, waar?

### Vloeren, plafonds en wanden 5 E.

Is er sprake (geweest) van gebreken aan de vloerconstructie, zoals scheve, doorbuigende, krakende, beschadigde en/of aangetaste vloerdelen?

Nee

Zo ja, waar?

### Vloeren, plafonds en wanden 5 F.

Is er sprake van vloerisolatie?

Ja

Zo ja, wanneer heeft de isolatie van de vloer plaatsgevonden en met welk isolatiemateriaal?

door vorige eigenaar, dus voor 2006, met glaswoldekens tegen de onderzijde van de vloer van de woonkamer

Heeft u een certificaat of bewijs van het na-isoleren?

Nee

Is er sprake van volledige isolatie?

Niet bekend

Zo nee, welke delen zijn er niet geïsoleerd?

### Fundering, kruipruimte en kelder 6 A.

Is er sprake (geweest) van gebreken aan de fundering?

Nee

Zo ja, waar?

### Fundering, kruipruimte en kelder 6 B.

Is de kruipruimte toegankelijk?

Ja

Is de kruipruimte droog?

Ja

Zo nee of meestal, toelichting:

### Fundering, kruipruimte en kelder 6 C.

# Vragenlijst

## VRAAG

## ANTWOORD

Is er sprake van vochtdoorslag door de kelderwand?

Nee

Zo ja of soms, toelichting:

### Fundering, kruipruimte en kelder 6 D.

Is de grondwaterstand in de afgelopen jaren waarneembaar gewijzigd of is er sprake van wateroverlast geweest?

Nee

Zo ja, heeft dit tot problemen geleid in de vorm van water in de kruipruimte c.q. kelder?

N.v.t

Zo nee, tot wat voor andere problemen heeft dit geleid?

keldermuren en -vloer geheel droog

### Installaties 7 A.

Wat voor warmte-installatie(s) is/zijn er aanwezig in de woning? (bijvoorbeeld cv-installatie, WTW-systeem, WKO-systeem, (hybride) warmtepomp, airconditioning, zonneboiler, elektrische boiler, pelletkachel dan wel een andere installatie)

cv-installatie, Nefit Smartline combiketel met tapboiler.

Is/zijn de installatie(s) eigendom?

Ja

Zo nee, toelichting: (bijvoorbeeld de installatie(s) is/ zijn gehuurd of geleased. Tevens huur-/ leaseprijs vermelden)

Merk van de installatie(s):

zie boven

Type(nummer) van de installatie(s):

HCR24/CWK

Installatiedatum van de installatie(s):

juni 2006

Op welke datum is/zijn deze installatie(s) voor het laatst onderhouden?

jaarlijks onderhoud via abonnement, laatst op 21-6-2023

Is het onderhoud uitgevoerd door een erkend bedrijf?

Ja

Zo ja, door wie?

Kraus dakwerk, installatie en sanitair

### Installaties 7 B.

Zijn er de afgelopen tijd zaken opgevallen ten aanzien van de installatie(s)? (bijvoorbeeld de cv-installatie moet meer dan 1 keer per jaar bijgevuld worden of de installatie functioneert niet goed)

Nee

Zo ja, wat is u opgevallen?

### Installaties 7 C.

Zijn er radiatoren die niet warm worden?

Nee

Zo ja, welke?

### Installaties 7 D.

Zijn er radiatoren of (water)leidingen die lekken?

Nee

# Vragenlijst

## VRAAG

## ANTWOORD

Zo ja, waar en welke?

### Installaties 7 E.

Zijn er radiatoren of (water)leidingen die ooit zijn bevroren?

Nee

Zo ja, waar?

### Installaties 7 F.

Heeft u vloerverwarming in de woning?

Ja

Zo ja, betreft dit elektrische vloerverwarming, vloerverwarming met warm water of anders? Elektrisch:

Ja

warm water:

Ja

overig, namelijk

Waar bevindt zich de elektrische vloerverwarming?

elektrische vloerverwarming in de badkamer

Waar bevindt zich de vloerverwarming met warm water?

in de keuken

Waar bevindt zich de overige vloerverwarming?

### Installaties 7 G.

Zijn er vertrekken die niet (goed) warm worden?

Nee

Zo ja, welke?

### Installaties 7 H.

Heeft de woning zonnepanelen die uw eigendom zijn?

Ja

Heeft de woning zonnepanelen die worden gehuurd of geleased?

Nee

Kan het huurcontract/ leasecontract worden overgenomen door koper?  
Zo ja, dan overnamecontract opvragen.

Hoeveel zonnepanelen zijn er aanwezig? Aantal:

11

Zo ja, blijven de zonnepanelen achter?

Ja

Wat is de capaciteit van één zonnepaneel?  
(De capaciteit van zonnepanelen wordt uitgedrukt in Wattpiek (Wp).  
Bijvoorbeeld één zonnepaneel levert 390 Wp.

ultrarendement 325 Wp

Functioneren alle zonnepanelen?

Ja

Wat is het merk/ type van de zonnepanelen?

SunPower (P19)

Maakt u gebruik van een app om de opbrengst van de zonnepanelen te bekijken?

Ja

Zo ja, welke?

Enlighten/Enphase

In welk jaar zijn de zonnepanelen geplaatst en door wie? Jaar:

2020

Installateur:

Zonnemarkt Almere

Is de btw over het aankoopbedrag teruggevraagd van de belastingdienst?

Ja

# Vragenlijst

## VRAAG

Hoeveel stroom heeft u het afgelopen jaar opgewekt? Jaar:

## ANTWOORD

2023: 3,0 MWh, 2022: 3,4 MWh

Aantal kWh:

lastige vraag: 3014,9 heb ik in een overzicht genoteerd, maar ik weet niet of dat kWh zijn.

Hoe lang zit er nog fabrieksgarantie op de zonnepanelen?

25 jaar vanaf 2020, dus nu nog 21 jaar

Zijn de zonnepanelen aangeschaft met subsidie?

Ja

Zo ja, moet de subsidie worden terugbetaald?

Nee

Zo ja, welk bedrag moet worden terugbetaald?

## Installaties 7 I.

In welk jaar zijn voor het laatst de aanwezige schoorsteenkanalen/  
rookgasafvoeren geveegd/gereinigd?

2023

## Installaties 7 J.

Wanneer heeft u de aanwezige schoorsteenkanalen voor het laatst  
gebruikt?

2024 februari

Is de trek van aanwezige schoorsteenkanalen goed?

Ja

## Installaties 7 K.

Zijn er onderdelen van de elektrische installatie vernieuwd? (onder de  
elektrische installatie wordt verstaan alle elektra leidingen/ schakelaars  
stopcontacten, meterkast e.d.)

Ja

Zo ja, wanneer en welke onderdelen?

2006 bedrading

Zijn er gebreken aan de elektrische installatie?

Nee

Zo ja, welke?

## Installaties 7 L.

Is er een laadpaal aanwezig voor een elektrische auto?

Nee

Zo ja, waar bevindt deze zich?

Blijft deze achter?

## Installaties 7 M.

Is er mechanische ventilatie of een soortgelijk systeem aanwezig?

Nee

Zo ja, functioneert dit systeem naar behoren?

Zo nee, toelichting:

Wanneer is dit systeem voor het laatst onderhouden?

Hoe oud is dit systeem ongeveer?

## Installaties 7 N.

# Vragenlijst

## VRAAG

Is er een domoticasysteem of een soortgelijk systeem aanwezig? (Een domoticasysteem bedient de verwarming, verlichting, verwarming, audio, ventilatie e.d. automatisch)

## ANTWOORD

Nee

Zo ja, functioneert dit systeem naar behoren?

Zo nee, toelichting:

Hoe oud is dit systeem ongeveer?

## Installaties 7 O.

Zijn er rookmelders op iedere verdieping aanwezig?

Ja

Zo ja, hoe oud zijn de rookmelders ongeveer?

2023, op zolder is de rookmelder ouder (2006?)

## Sanitair, riolering en keuken 8 A.

Zijn er beschadigingen aan wastafels, douche, bad, toiletten, gootstenen en kranen?

Nee

Zo ja, welke?

## Sanitair, riolering en keuken 8 B.

Hoe oud is de badkamer ongeveer?

2006

## Sanitair, riolering en keuken 8 C.

Lopen de afvoeren van wastafels, douche, bad, toiletten, gootstenen en kranen goed door?

Ja

Zo nee, welke niet?

## Sanitair, riolering en keuken 8 D.

Is de woning aangesloten op het gemeentelijke riool?

Ja

## Sanitair, riolering en keuken 8 E.

Zijn er gebreken (geweest) aan de riolering, zoals breuken, stankoverlast, lekkages, etc.?

Nee

Zo ja, welke?

## Sanitair, riolering en keuken 8 F.

Is er een andere voorziening, zoals een septictank, beerput of dergelijk aanwezig?

Nee

Zo ja, wat is er aanwezig en hoe dient dit te worden onderhouden?

## Sanitair, riolering en keuken 8 G.

# Vragenlijst

VRAAG

ANTWOORD

Van welk jaar dateert de keukenopstelling ongeveer?

Sanitair, riolering en keuken 8 H.

Van welk jaar dateert de inbouwapparatuur ongeveer?

Functioneert alle inbouwapparatuur?

Ja

Zo nee, welk inbouwapparaat functioneert niet?

Sanitair, riolering en keuken 8 I.

Heeft u een kokend water kraan? (bijvoorbeeld een Quooker kraan of een soortgelijke kraan)

Nee

Zo ja, functioneert deze kraan naar behoren en hoe oud is deze kraan ongeveer?

Diversen 9 A.

Wat is het bouwjaar van de woning?

1928

Diversen 9 B.

Zijn er asbesthoudende materialen in/op de woning/ bijgebouw(en) aanwezig? (bijvoorbeeld asbest zeil, een asbestplaat die onder en/of achter de CV ketel is geplaatst, asbesthoudend isolatiemateriaal om de verwarmingsbuis, asbesthoudend koord bij oude cv-ketels/gaskachels, asbestgolfplaten e.d.)

Niet bekend

Zo ja, welke en waar?

Diversen 9 C.

Blijft er in de woning zeil achter, al dan niet vastgelijmd, dat is aangeschaft tussen 1955 en 1982?

Niet bekend

Diversen 9 D.

Is er sprake van loden leidingen in de woning?

Nee

Zo ja, waar?

Diversen 9 E.

Is er een Japanse duizendknoop aanwezig in de tuin? (Een Japanse duizendknoop is een exotische plant, welke moeilijk te verwijderen is. De sterke wortelstokken en stengels van de Japanse duizendknoop zijn in staat om schade te veroorzaken aan gebouwen, leidingen en wegen)

Nee

Diversen 9 F.

Is er in puin/asbest afval in de grond/tuin aanwezig?

Nee



# Vragenlijst

VRAAG	ANTWOORD
<b>Diversen 9 G.</b>	
Heeft u elders lekkages gehad? (dus los van het dak/ sanitair/ riolering)	Nee
<b>Diversen 9 H.</b>	
Is de grond verontreinigd?	Nee
Zo ja, is er een onderzoeksrapport?	N.v.t
Zo ja, heeft de gemeente/provincie een onderzoeks- of saneringsbevel opgelegd?	N.v.t
<b>Diversen 9 I.</b>	
Is er een olietank aanwezig of aanwezig geweest?	Niet bekend
Zo ja, is deze gesaneerd/verwijderd?	N.v.t
Als deze is gesaneerd, waar is de olietank op het perceel gesitueerd?	
Is er een Kiwa-certificaat aanwezig?	Nee
<b>Diversen 9 J.</b>	
Is er sprake van overlast door ongedierte in of (rond)om de woning? (Denk aan muizen, ratten, kakkerlakken, etc.)	Nee
Zo ja, waar?	
<b>Diversen 9 K.</b>	
Is de woning aangetast door houtworm, boktor, ander ongedierte of zwam?	Nee
Zo ja, waar?	
Zo ja, is deze aantasting al eens behandeld?	N.v.t
Zo ja, wanneer?	
Zo ja, door welk bedrijf?	
<b>Diversen 9 L.</b>	
Is er sprake van chlorideschade (betonrot)? (Betonrot komt vooral voor in kruipruimtes van woningen gebouwd tussen 1965 en 1981 die voorzien zijn van betonnen vloerelementen van het merk Kwaaitaal of Manta. Ook andere beton- elementen - bijvoorbeeld balkons - kunnen aangetast zijn)	Nee
Zo ja, waar?	
<b>Diversen 9 M.</b>	
Hebben er verbouwingen en/of bijbouwingen plaatsgevonden in en/of om de woning?	Ja

# Vragenlijst

## VRAAG

Zo ja, welke ver-/bijbouwingen?

## ANTWOORD

meerdere veranderingen sinds de bouw in 1928, in 1967 en mogelijk in 1998 (keuken) en in 2006 (vergroten badkamer, schoorsteen vanuit de keuken verwijderd -asbest-, en verwijderen zachtboard-plafonds 1e verdieping).

Zo ja, in welk jaartal?

zie boven

Zo ja, door welk bedrijf zijn deze uitgevoerd?

Kraus, Heijink.

## Diversen 9 N.

Zijn er verbouwingen of uitbreidingen uitgevoerd zonder omgevingsvergunning (voorheen bouwvergunning)?

Niet bekend

Zo ja, welke?

## Diversen 9 O.

Is er sprake van glasvezel internet?

Nee

## Diversen 9 P.

Bent u in het bezit van een definitief energieprestatiecertificaat/ energielabel?

Ja

Zo ja, welke label?

B

## Vaste lasten 10 A.

Hoeveel betaalde u voor de laatste aanslag onroerendezaakbelasting?

651

Belastingjaar?

2024

## Vaste lasten 10 B.

Wat is de WOZ-waarde?

601000

Peiljaar?

2023

## Vaste lasten 10 C.

Hoeveel betaalde u voor de laatste aanslag waterschapslasten?

419

Belastingjaar?

2023 (GBLT)

## Vaste lasten 10 D.

Hoeveel betaalde u voor de laatste aanslag gemeentelijke belastingen? (zoals rioolheffing en afvalstoffenheffing e.d.)

376

Belastingjaar?

2024

# Vragenlijst

## VRAAG

## ANTWOORD

### Vaste lasten 10 E.

Welke voorschotbedragen betaalt u maandelijks aan de nutsbedrijven?  
Gas:

Elektra:

Water: 30

Stadsverwarming:

Anders: Sinds sept '23 wisselende bedragen vanwege variabel contract voor gas en elektra, daarvoor 150/mnd gas en elektra

Te weten:

Wat is uw jaarverbruik voor gas/ elektriciteit en water? Gas (m<sup>3</sup>): 1332

Elektriciteit hoog (kWh): 2500, terug geleverd 1500

Elektriciteit laag (kWh): 1700, terug geleverd 700

Elektriciteit totaal (kWh): 2000

Water (m<sup>3</sup>): 66

Stadsverwarming (GJ): -

Anders: -

Met hoeveel bewoners bewoonde u de woning? Aantal: 2

### Vaste lasten 10 F.

Zijn er lease- en/of huurkoopcontracten?  
(Bijvoorbeeld keuken, kozijnen, cv-ketel, etc.) Nee

Zo ja, welke?

Zijn deze contracten overdraagbaar op de koper?  
Let op! Veel lease- en huurkoopcontracten zijn niet langer overdraagbaar op een koper. Neem hiervoor contact op met de betreffende leverancier.

Hoe lang lopen de contracten nog en wat is de eventuele afkoopsom?  
Afkoopsom:

Duur:

### Vaste lasten 10 G.

Als er sprake is van erfpacht of opstalrecht hoe hoog is dan de canon per jaar?

Heeft u alle canons betaald? N.v.t

Is de canon afgekocht? N.v.t

Zo ja, tot wanneer?

### Vaste lasten 10 H.

Heeft u alle gemeentelijke belastingen die u verschuldigd bent al betaald? Ja

# Vragenlijst

## VRAAG

Zijn er variabele bedragen voor gemeenschappelijke poorten, inritten of terreinen?

Zo ja, hoe hoog en waarvoor?

## ANTWOORD

Nee

## Vaste lasten 10 I.

Heeft u, om in de straat te parkeren, een parkeervergunning nodig?

Nee

Hoeveel parkeervergunningen kunnen er maximaal worden aangevraagd?

Wat zijn de kosten voor deze parkeervergunning(en) per jaar?

## Garanties 11 A.

Zijn er lopende onderhoudscontracten en/of garantieregelingen overdraagbaar aan de koper?  
(Zoals dakbedekking, cv-installatie, dubbele beglazing, etc.)

Ja

Zo ja, welke?

zonnepanelen

## Nadere informatie 12 A.

Overige zaken(Overige zaken die de koper naar uw mening moet weten)

doorslag regenwater dak kleine schuur links van het huis wordt nagekeken en gerepareerd.

# Locatie op de kaart

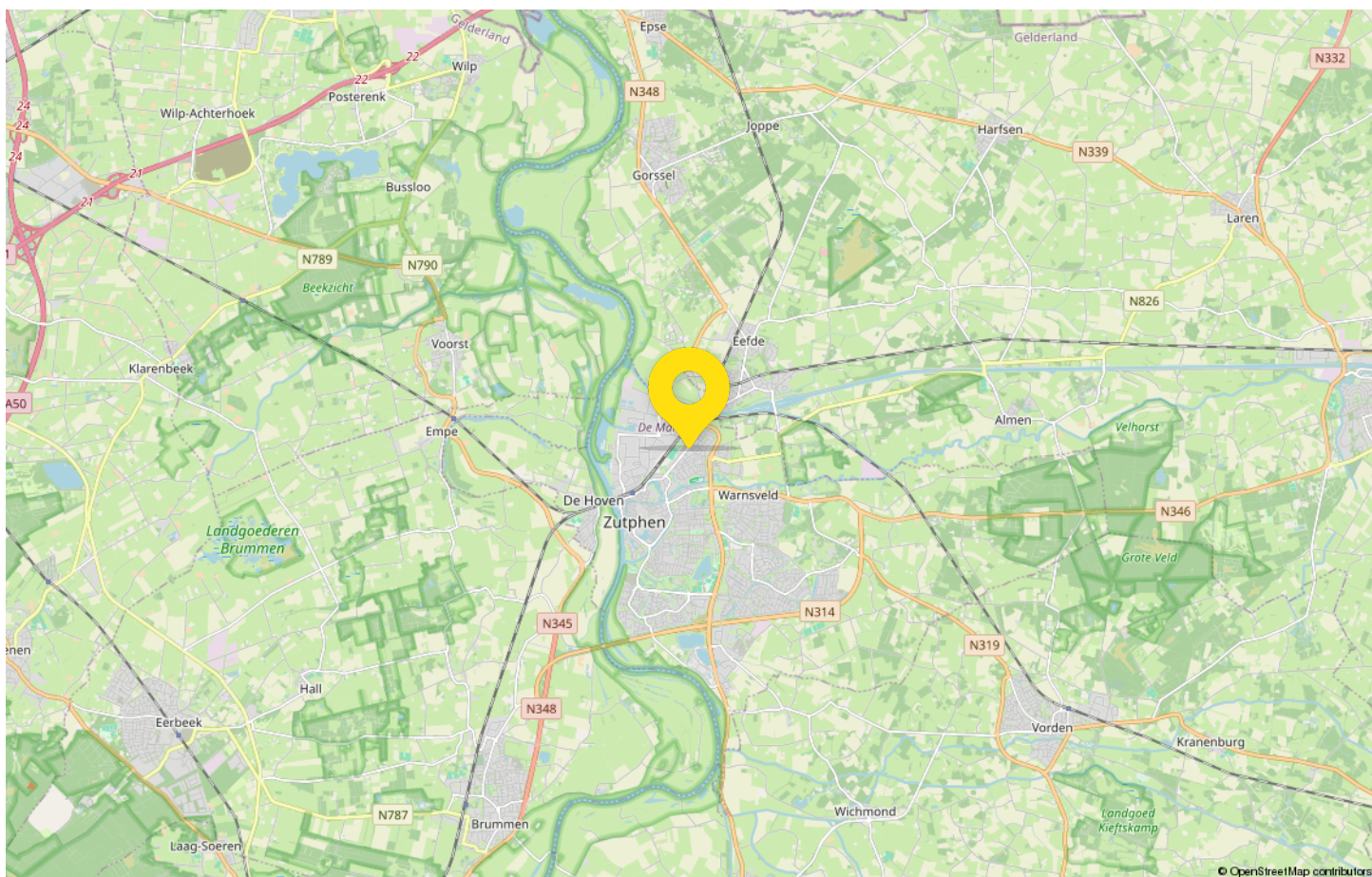
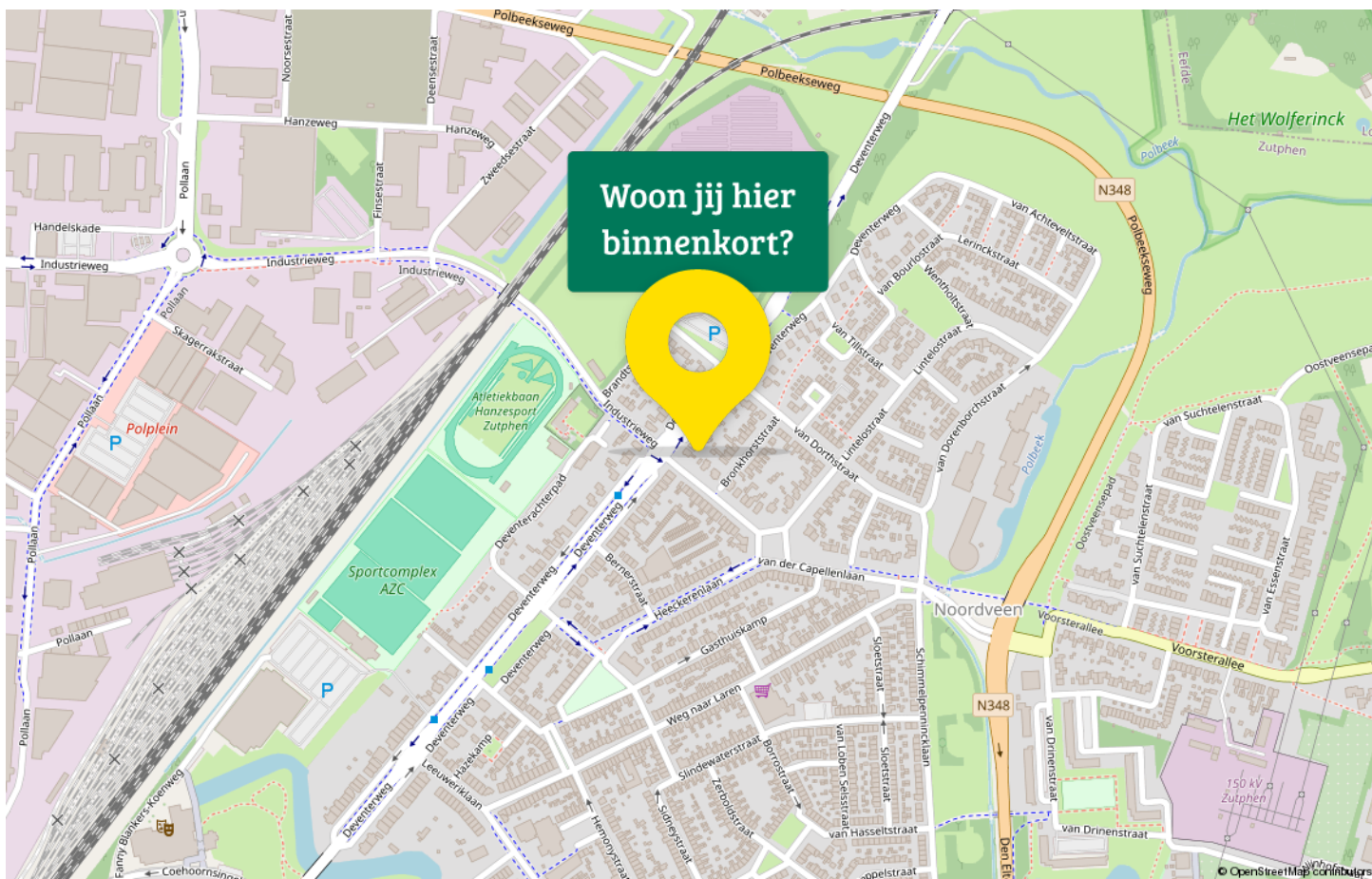

# Statistieken

Buurtinformatie - Zutphen / Deventerweg en Polbeek

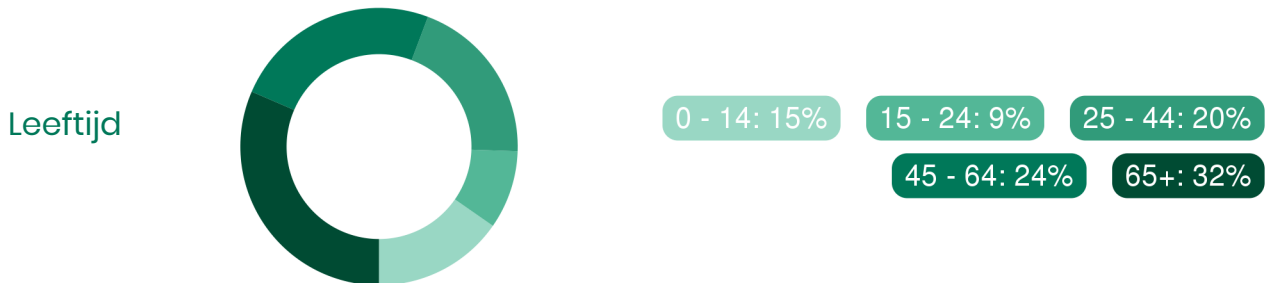

48%  
man

52%  
vrouw



1,0 per huishouden

# Maak kennis met Zutphen

De geschiedenis van Zutphen bestrijkt meer dan 1700 jaar. In die tijd is Zutphen uitgegroeid van een Germaanse nederzetting via een belangrijk machtscentrum rond 1000 en een succesvolle handelsstad rond 1300 tot een middelgrote stad anno nu. De stad kreeg stadsrechten aan het einde van de 12e eeuw en trad toe tot de Hanze. Het Wapen van Zutphen draagt nog altijd de symbolen van een Hanzestad. De gemeente Zutphen heeft 48.746 waarvan de stad Zutphen er 39.705 telt.

In 2005 is de voormalige naastgelegen gemeente Warnsveld gefuseerd met Zutphen.



In het sfeervolle centrum vind je unieke winkels. Tijdens een dagje winkelen in Zutphen trekken de met zorg samengestelde etalages ongetwijfeld je aandacht. Let ook op de gevels in de straten en steegjes. De historische binnenstad contrasteert met de moderne winkels en dat maakt een dagje Zutphen tot een beleving waar je niet uitgekeken raakt. Je vindt hier eigentijdse shops, originele boetiekjes en galerieën.

Elke donderdagochtend en zaterdag is er een grote markt.

Ontdek Zutphen met een rondleiding of rondvaart. Met de fluisterboten is het mogelijk om mooie vaartochten te maken op de Berkel en de Zutphense grachten. In ruim een uur geniet je van de historische stad en mooie natuur. De schippers staan te trappelen om hierover mooi verhalen te vertellen.

Kies je voor een stadswandeling langs de cultuurhistorie van Zutphen of voor één van de wandelroutes in de groene omgeving rond de Hanzestad? Of plan je fietstocht de Achterhoek in of de Veluwe op, langs Berkel en IJssel geniet je volop van het moois dat de omgeving te bieden heeft.

# Van bezichtiging tot aankoop

## Volg de route met de vragen

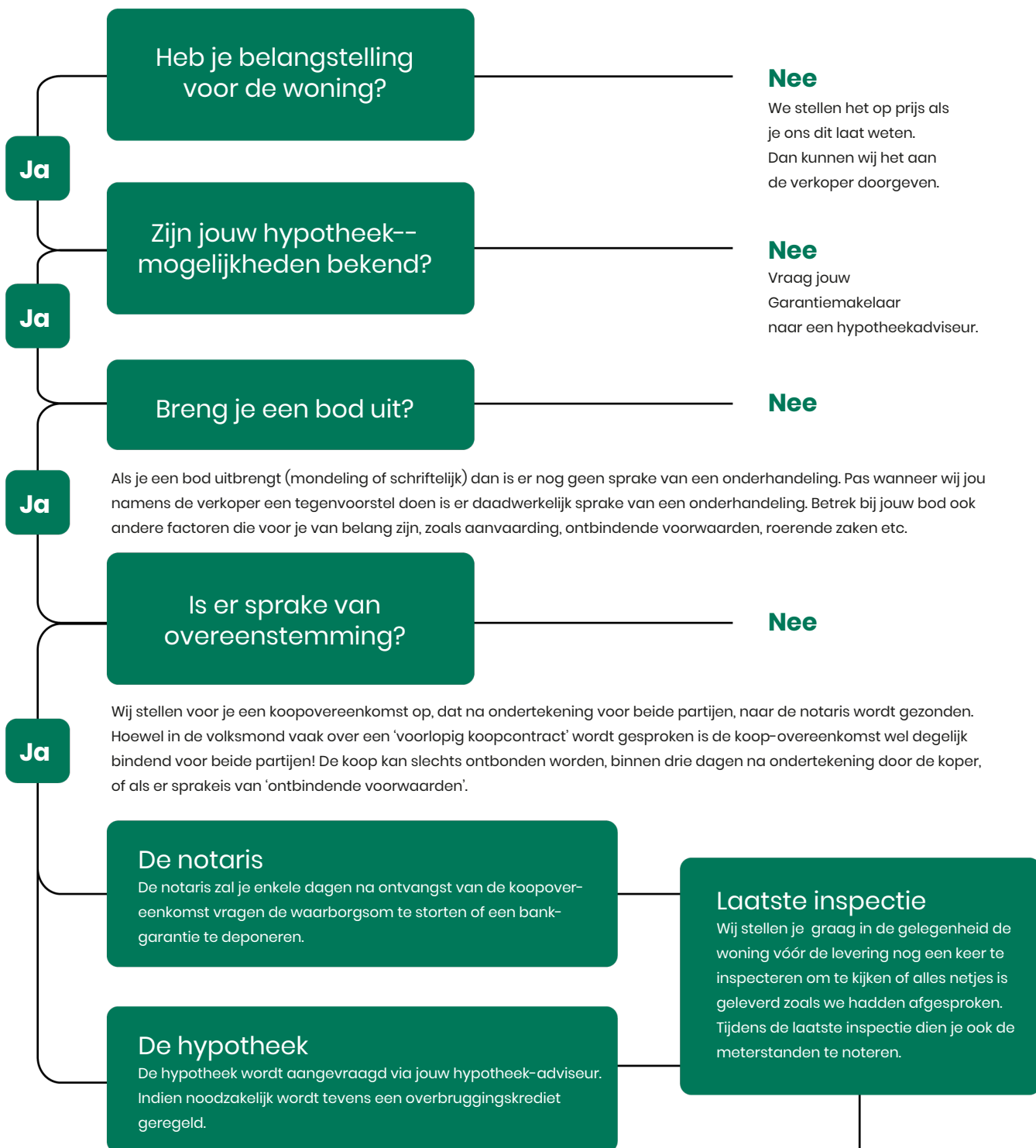

# Gefeliciteerd!

## De overdracht

Je ontvangt een uitnodiging van de notaris om met de verkoper de transport-akte te komen ondertekenen. Voor die tijd krijg je de conceptakten en de nota van afrekening van de notaris toegestuurd. Je ondertekent samen met de verkoper (of met een gevolmachtigde van de verkoper) de leveringsakte bij de notaris.



# Veelgestelde vragen

## 1. Wanneer ben ik in onderhandeling?

Je bent officieel in onderhandeling als de verkoper reageert op jouw bod. Bijvoorbeeld als de verkoper een tegenbod doet. Als de verkopende makelaar aangeeft dat hij jouw bod met de verkoper zal overleggen, betekent dat dus nog niet dat je in onderhandeling bent.

## 2. Mag een makelaar doorgaan met bezichtigen als er al over een bod onderhandeld wordt?

Dat mag. Een onderhandeling hoeft nog niet tot een verkoop te leiden. De verkoper kan daarnaast graag willen weten of er meer belangstelling is. De eerste bidder hoeft nog niet de beste te zijn. Daarom gaan de bezichtigingen door. Er mag ook met meer dan één gegadigde tegelijk worden onderhandeld. De makelaar moet dat dan wel duidelijk gemeld hebben. Vaak zal de verkopende makelaar aan belangstellenden vertellen dat hij, zoals dat heet, 'onder bod' is. Een belangstellende mag dan wel een bod uitbrengen, maar krijgt daar geen antwoord op tot de onderhandeling met de eerste geïnteresseerde beëindigd is. De makelaar zal geen mededelingen doen over de hoogte van biedingen, dit zou overbieden kunnen uitlokken.

## 3. Kan een verkoper de vraagprijs van een woning tijdens de onderhandeling verhogen?

Het antwoord is ja. Als de vraagprijs alleen een uitnodiging is tot het doen van een bod (zie ook vraag 5), dan kan de verkoper ook besluiten de vraagprijs te verlagen of te verhogen. Tijdens een onderhandeling doen partijen vaak over en weer biedingen. Als de potentiële koper een tegenbod doet wat afwijkt van het bod dat de verkopende partij eerder heeft gedaan, dan vervalt dit eerdere bod van de verkopende partij. Dus ook als partijen 'naar elkaar toekomen' in het biedingproces, kan de verkoper ineens besluiten om toch zijn tegenbod weer te verhogen en de koper om zijn bod weer te verlagen.

## 4. Hoe komt de koop tot stand?

Als verkoper en koper het eens worden over de belangrijkste zaken bij de koop (prijs, opleveringsdatum en ontbindende voorwaarden) dan legt de verkopende makelaar de afspraken schriftelijk vast in de koopakte. Ontbindende voorwaarden zijn een belangrijk onderwerp. Je krijgt als koper niet automatisch een ontbindende voorwaarde voor de financiering, dit moet

je melden bij het uitbrengen van jouw bod. Het is belangrijk dat de partijen het ook eens zijn over aanvullende afspraken en ontbindende voorwaarden voordat de koopakte wordt opgemaakt. Naast de eerder genoemde punten worden meestal nog enkele aanvullende afspraken in de koopakte opgenomen, denk bijvoorbeeld aan een boeteclausule. Zodra verkoper en koper de koopakte hebben ondertekend en de koper (of eventueel de notaris) een kopie van de akte heeft ontvangen, treedt voor de particuliere koper de wettelijke bedenktijd in werking. Binnen deze bedenktijd kan de koper alsnog afzien van de aankoop van de woning. Ziet de koper tijdens deze bedenktijd niet af van de koop, zijn de financiën rond en vormen ook eventuele andere ontbindende voorwaarden geen obstakel meer, dan zal op de afgesproken opleveringsdatum de overdracht plaatsvinden bij de notaris.

## 5. Als ik de vraagprijs bied, moet de verkoper de woning dan aan mij verkopen?

Over deze vraag bestaan veel misverstanden. Het hoogste rechtscollege, de Hoge Raad, heeft bepaald dat als je de vraagprijs uit een advertentie of een woongids biedt, je dan een bod doet. De vraagprijs wordt dus gezien als een uitnodiging tot het doen van een bod. De verkoper kan dan nog beslissen of hij jouw bod wel of niet aanvaardt of dat hij zijn makelaar een tegenbod laat doen.

## 6. Mag een makelaar tijdens de onderhandeling het systeem van verkoop wijzigen?

Dat mag. Één van de partijen mag de onderhandeling beëindigen. Soms zijn er zoveel belangstellenden die de vraagprijs bieden of benaderen, dat het moeilijk is te bepalen wie de beste koper is. In dat geval kan de verkopende makelaar, natuurlijk in overleg met de verkoper, besluiten de lopende onderhandeling af te breken en de biedprocedure te wijzigen. Uiteraard dient hij eerst de eventueel gedane toezeggingen na te komen (zie ook vraag 8 en 9). De makelaar kiest vervolgens bijvoorbeeld voor een inschrijvingsprocedure. Alle bidders hebben dan een gelijke kans om een hoogste bod uit te brengen.



## Zorgeloos van je nieuwe woning genieten

### 7. Wat is een optie?

Een optie in juridische zin geeft een partij de keuze om door een eenzijdige verklaring een koopovereenkomst met een andere partij te sluiten. Partijen zijn het dan wel eens over de voorwaarde van de koop, maar de koper krijgt bijvoorbeeld nog een week bedenktijd. Bij de aankoop van een nieuwbouwwoning is zo'n optie nog wel gebruikelijk. Bij het aankopen van een bestaande woning niet. Het begrip 'optie' wordt daarbij vaak ten onrechte gebruikt. Dan heeft het de betekenis van bepaalde toezeggingen die een verkopende NVM-makelaar kan doen aan een belangstellende koper tijdens het onderhandelingsproces. Zo'n toezegging kan bijvoorbeeld inhouden dat een belangstellende koper een paar dagen de tijd krijgt om na te denken over een bod. De NVM-makelaar zal in de tussentijd proberen niet met een andere partij in onderhandeling te gaan. De belangstellende koper kan deze tijd gebruiken om een beter inzicht te krijgen in

zijn financiering of in de gebruiksmogelijkheden van de woning. Een optie kun je niet eisen; de verkoper en verkopende NVM-makelaar beslissen zelf of er in een onderhandelingsproces bepaalde toezeggingen worden gedaan.

### 8. Dient de NVM makelaar met mij in onderhandeling te gaan, als ik als eerste een bezichtiging aanvraag of als eerste een bod uitbreng?

Het antwoord op deze vraag is nee. De verkopende NVM-makelaar bepaalt samen met de verkoper de verkoop-procedure. De verkopende NVM-makelaar heeft wel de verplichting je daarover te informeren. Het is verstandig als je serieus belangstelling hebt de NVM-makelaar te vragen wat jouw positie is. Dat kan veel teleurstelling voorkomen. Doet de NVM-makelaar je een toezegging, dan dient hij die na te komen.

Deze informatie is met de grootst mogelijke zorg samengesteld. Toch kunnen wij niet altijd voorkomen dat de informatie enigszins afwijkt van hetgeen je in of rond de woning ziet of heeft gezien. Dit kan met name gelden voor (bouw) tekeningen, schetsen, afmetingen en maatvoeringen. Hieraan kunnen dan ook geen rechten worden ontleend. Door ons wordt geen aansprakelijkheid aanvaard behoudens voor zover de door ons verplicht afgesloten

beroepsaansprakelijkheidsverzekering in voorkomend geval aanspraak op een uitkering geeft. Vraagprijzen zijn kosten koper. Alle verstrekte informatie dien je in het kader van het BW niet te beschouwen als een aanbod, doch als een uitnodiging om in onderhandeling te treden. Voor een eventuele vermelding van onjuiste gegevens aanvaarden wij geen enkele aansprakelijkheid.

# Algemene Informatie

## Asbest

Het kan zijn dat er in oudere woningen asbesthoudende materialen zijn verwerkt. Als dit bij de verkoper bekend is, zal dit door ons worden gemeld. In de koopovereenkomst zal bij oudere woningen de onderstaande clausule worden opgenomen:

In de onroerende zaak kunnen asbesthoudende stoffen aanwezig zijn. Bij eventuele verwijdering van asbesthoudende materialen dienen op grond van milieuwetgeving speciale maatregelen te worden genomen. Koper verklaart hiermee bekend te zijn en vrijwaart verkoper van alle aansprakelijkheid die uit de aanwezigheid van enig asbest in de onroerende zaak kan voortvloeien.

## Ouderdomsclausule

Indien het een woning van 50 jaar of ouder betreft zullen wij in de koopovereenkomst de volgende clausule opnemen:

Het is koper bekend dat de onroerende zaak meer dan 50 jaar oud is, wat betekent dat de eisen die aan de bouwkwaliteit gesteld mogen worden aanzienlijk lager liggen dan bij nieuwe woningen. In afwijking van artikel 6.3 van deze koopovereenkomst komt het geheel of ten dele ontbreken van één of meer eigenschappen van de onroerende zaak voor normaal gebruik als gevolg van de ouderdom voor rekening en risico van de koper.

## Niet-zelfbewoningsclausule

Als een verkoper niet zelf in de woning heeft gewoond, heeft hij ook geen wetenschap van eventuele gebreken aan de woning.

In dit geval zal de niet-zelfbewoningsclausule worden opgenomen in de koopovereenkomst waarbij aan de koper wordt medegedeeld dat de verkoper niet op de hoogte is van alle eigenschappen van de woning alsof men er zelf zou hebben gewoond.

## Bouwkundige keuring

Koper heeft het recht om een bouwkundige keuring te laten uitvoeren om inzicht te verkrijgen in de bouwkundige staat. Indien u een keuring wilt laten uitvoeren dient u dit vóór of tijdens de onderhandelingen aan te geven. Indien er al een bouwkundige keuring is opgemaakt ligt deze ter inzage op ons kantoor.

## Onderzoeksplicht

Ondanks het feit dat de verkoper een meldingsplicht heeft, vermeldt het burgerlijk wetboek ook de onderzoeksplicht van een koper. Dit houdt in dat de koper zijn eigen verantwoordelijkheid c.q. onderzoeksplicht heeft voor onder andere datgene dat voor hem of haar belangrijk is bij de aankoop.

## Brochure

Aan de samenstelling van deze brochure is uiterste zorg besteed, desondanks kunnen er aan vermelde gegevens en tekeningen geen rechten worden ontleend.

## Plattegronden

Het verkochte is ingemeten volgens de NEN2580. Deze meetinstructie is bedoeld om een eenduidige manier van meten toe te passen voor het geven van een gebruiksoppervlakte. De meetinstructie sluit verschillen in uitkomst niet volledig uit.

## Overeenkomst

Er is sprake van een overeenkomst wanneer de schriftelijke overeenkomst door beide partijen is ondertekend, hiervan een afschrift aan koper is overhandigd en de drie dagen bedenktijd zijn verstreken.

## Waarborgsom

Bij het tot stand komen van de koop vragen wij ter zekerheidsstelling conform artikel 5 van de dan op te maken koopovereenkomst een waarborgsom of bankgarantie van 10% van de koopsom.





# Eggink Maalderink

## jouw Garantiemakelaar

### **Aangenaam:**

#### **Eggink Maalderink, full-service makelaarskantoor.**

We ondersteunen je in het hele verkoop- of aankooptraject. Van kennismaking tot overdracht: je kunt alles aan ons overlaten. Zo weet je zeker dat je niks over het hoofd ziet. En, nog belangrijker: je weet zeker dat je geen juridische fouten maakt of geld laat liggen.

### **Kansrijk in de hele Achterhoek én overig Nederland.**

Onze dienstverlening houdt niet op bij de gemeentegrens. Met kantoren in Aalten, Terborg én Zutphen kennen we de hele Achterhoekse huizenmarkt als onze binnenzak.

Op ons kantoor werkt een team van gemotiveerde en enthousiaste medewerkers die kennis hebben van de lokale en regionale onroerend goed markt. Allen hebben ervaring én een gedegen opleiding in de makelaardij, wat maakt dat zij u op een professionele en klantgerichte manier begeleiden bij de aankoop of verkoop van uw woning.

We begeleiden de koop en verkoop van onroerend goed, zodat jij geruisloos een van de belangrijkste keuzes in je leven kunt maken: het (ver)kopen van je huis, bedrijfspand of boerderij.

Wil je een keer kennismaken? Heb je een vraag? Wees welkom en neem contact op voor een kop koffie en een vrijblijvend adviesgesprek.

### **Gecertificeerd en aangesloten bij:**

NRVT (Nederlands Register Vastgoed Taxateurs)

NWWI (valideert taxatierapporten)

NVM (Nederlandse Vereniging van Makelaars o.g.)

Stichting VastgoedCert (kwaliteitsregister van makelaars en taxateurs)



### **Adresgegevens**

Lokenstraat 6-8  
7201 MP Zutphen

### **Wij zijn bereikbaar via:**

0575-514124

[zutphen@egginkmaalderink.nl](mailto:zutphen@egginkmaalderink.nl)

[www.egginkmaalderink.nl](http://www.egginkmaalderink.nl)



## Interesse in deze woning?

Neem contact met ons op voor meer informatie.

**0575-514124**

[zutphen@egginkmaalderink.nl](mailto:zutphen@egginkmaalderink.nl)

[egginkmaalderinkzutphen.nl](http://egginkmaalderinkzutphen.nl)



Eggink Maalderink  
Garantiemakelaars  
Lokenstraat 6-8  
7201 MP Zutphen

0575-514124

[zutphen@egginkmaalderink.nl](mailto:zutphen@egginkmaalderink.nl)  
[egginkmaalderinkzutphen.nl](http://egginkmaalderinkzutphen.nl)

